

平成25年血液事業統計資料 ～血液事業の現状～

(平成25年1月～12月累計)

日本赤十字社 血液事業本部

目 次

I. 平成25年実績

1. 献血状況	
(1)	献血申込者数・献血者数……………3
(2)	献血方法別・男女別献血者数……………4
(3)	受入施設別献血者数……………5
(4)	年代別・男女別献血者数（10～40代）……………6
(5)	年代別・男女別献血者数（50～60代）・年代別構成比……………7
(6)	職業別・男女別献血者数……………8
(7)	採取量別PPP献血者数……………9
(8)	献血ができなかった人数……………10
(9)	献血量（推計値）……………11
(10)	受入施設別献血量（推計値）……………12
(11)	検査不合格数……………13
2. 製造状況	
(1)	血小板製剤製造本数（実本数）……………14
(2)	血漿製剤製造本数（FFP-LR1、2及びFFP5）（実本数）……………15
(3)	血漿製剤製造本数（FFP-LR120、240及び480）（実本数）……………16
(4)	赤血球製剤・全血製剤製造本数（実本数）……………17
3. 供給状況	
(1)	血液製剤管内供給本数（換算本数・実本数）……………18
(2)	血小板製剤管内供給本数（実本数）……………19
(3)	照射血小板製剤管内供給本数（実本数）……………20
(4)	血漿製剤管内供給本数（FFP-LR1、2及びFFP5）（実本数）……………21
(5)	血漿製剤管内供給本数（FFP-LR120、240及び480）（実本数）……………22
(6)	赤血球製剤・全血製剤管内供給本数（実本数）……………23
(7)	照射赤血球製剤・照射全血製剤管内供給本数（実本数）……………24
(8)	血小板製剤製品別管内供給本数（実本数）……………25
(9)	赤血球製剤製品別管内供給本数（実本数）……………26
4. センター施設と車両状況	……………27

II. 年別推移

1. センター別実績（過去5年）	
(1)	献血者数・献血率・管内人口……………28
(2)	献血量（推計値）……………29
(3)	血小板製剤製造本数（換算本数）……………30
(4)	血漿製剤製造本数（換算本数）……………31
(5)	赤血球製剤製造本数（換算本数）……………32
(6)	血液製剤管内供給本数（換算本数）……………33
(7)	血小板製剤管内供給本数（換算本数）……………34
(8)	血漿製剤管内供給本数（換算本数）……………35
(9)	赤血球製剤管内供給本数（換算本数）……………36
(10)	全血製剤管内供給本数（換算本数）……………37
2. センター合計実績（過去10年）	
(1)	献血者数……………38
(2)	受入施設別献血者数……………39
(3)	年代別・男女別献血者数……………40
(4)	職業別・男女別献血者数……………41
(5)	献血ができなかった人数……………42
(6)	献血量（推計値）……………43
(7)	検査不合格数……………44
(8)	血液製剤管内供給本数……………45
(9)	センター施設・車両数……………46
(10)	職員数……………47

グラフ

(1)	献血者数……………48
(2)	献血量……………49
(3)	供給本数（換算本数）……………50
(4)	供給本数（血小板製剤）……………51
(5)	供給本数（血漿製剤）……………52
(6)	供給本数（赤血球製剤）……………53

付表

献血基準・献血の間隔……………54
輸血用血液製剤一覧……………55

※血漿分画製剤の製造は平成24年10月1日より一般社団法人 日本血液製剤機構に業務が移管されている。

対象期間：平成25年

1. 献血状況

(1) 献血申込者数・献血者数

ブロック名	施設名	献血申込者数		総献血者数			成分献血者数					400mL献血者数			200mL献血者数		
		人	前年比	人	前年比	申込比	人	前年比	構成比	P C	PPP	人	前年比	構成比	人	前年比	構成比
北海道	北海道	331,088	98.9	285,928	100.3	86.4	54,162	103.8	18.9	44,259	9,903	192,815	98.9	67.4	38,951	102.5	13.6
	小計	331,088	98.9	285,928	100.3	86.4	54,162	103.8	18.9	44,259	9,903	192,815	98.9	67.4	38,951	102.5	13.6
東北	青森	65,625	99.5	55,763	100.4	85.0	13,880	93.6	24.9	8,040	5,840	34,183	103.7	61.3	7,700	99.5	13.8
	岩手	62,425	96.9	53,165	98.5	85.2	13,476	93.8	25.3	9,013	4,463	27,904	104.8	52.5	11,785	90.5	22.2
	宮城	113,438	97.3	92,011	100.4	81.1	33,200	102.6	36.1	16,248	16,952	50,975	102.6	55.4	7,836	81.4	8.5
	秋田	60,550	98.4	52,100	98.8	86.0	16,279	93.3	31.2	10,806	5,473	29,148	102.7	55.9	6,673	96.8	12.8
	山形	55,428	104.2	48,392	105.1	87.3	12,360	110.4	25.5	6,818	5,542	25,083	99.4	51.8	10,949	113.7	22.6
	福島	106,718	102.2	92,791	102.5	86.9	21,578	99.3	23.3	15,200	6,378	55,688	105.2	60.0	15,525	97.9	16.7
	小計	464,184	99.6	394,222	101.0	84.9	110,773	99.0	28.1	66,125	44,648	222,981	103.3	56.6	60,468	96.3	15.3
関東甲信越	茨城	123,253	97.2	103,905	98.1	84.3	27,966	100.8	26.9	14,131	13,835	58,371	96.6	56.2	17,568	99.4	16.9
	栃木	99,249	99.8	86,550	100.1	87.2	26,501	105.1	30.6	11,904	14,597	44,103	96.7	51.0	15,946	102.0	18.4
	群馬	102,046	99.3	88,617	101.2	86.8	24,924	101.9	28.1	15,125	9,799	47,808	95.6	53.9	15,885	121.3	17.9
	埼玉	282,872	95.1	245,060	97.0	86.6	72,420	97.0	29.6	36,772	35,648	133,334	94.5	54.4	39,306	106.7	16.0
	千葉	296,219	97.9	246,611	97.4	83.3	71,079	101.4	28.8	37,154	33,925	144,605	98.4	58.6	30,927	85.8	12.5
	東京	706,804	97.8	585,463	98.5	82.8	186,217	99.2	31.8	110,082	76,135	353,688	98.6	60.4	45,558	94.7	7.8
	神奈川	355,041	100.2	303,131	99.2	85.4	94,705	94.1	31.2	46,340	48,365	193,726	98.9	63.9	14,700	162.7	4.8
	新潟	117,751	102.6	98,732	102.8	83.8	34,045	108.4	34.5	17,609	16,436	52,442	99.8	53.1	12,245	101.2	12.4
	山梨	40,509	98.2	35,483	97.1	87.6	10,403	95.3	29.3	0	10,403	20,965	98.3	59.1	4,115	95.7	11.6
	長野	89,523	100.4	78,813	100.3	88.0	25,788	102.3	32.7	12,712	13,076	44,989	99.6	57.1	8,036	98.3	10.2
	小計	2,213,267	98.3	1,872,365	98.7	84.6	574,048	99.3	30.7	301,829	272,219	1,094,031	97.9	58.4	204,286	101.6	10.9
東海北陸	富山	48,286	98.4	41,771	99.8	86.5	14,394	97.9	34.5	8,579	5,815	24,231	101.0	58.0	3,146	100.4	7.5
	石川	58,674	94.4	49,663	96.0	84.6	16,001	88.7	32.2	9,723	6,278	28,826	97.6	58.0	4,836	116.2	9.7
	福井	42,796	100.2	36,244	101.1	84.7	9,367	100.3	25.8	7,082	2,285	24,160	100.3	66.7	2,717	111.9	7.5
	岐阜	88,658	94.6	75,361	95.1	85.0	22,369	95.7	29.7	10,549	11,820	46,806	99.1	62.1	6,186	71.5	8.2
	静岡	155,094	98.0	134,584	98.9	86.8	40,266	102.0	29.9	20,787	19,479	83,844	97.3	62.3	10,474	99.8	7.8
	愛知	360,507	99.6	300,519	100.0	83.4	108,575	101.2	36.1	50,577	57,998	171,430	100.0	57.0	20,514	95.0	6.8
	三重	67,744	97.9	59,274	99.7	87.5	24,277	99.9	41.0	9,662	14,615	34,861	99.6	58.8	136	103.8	0.2
	小計	821,759	98.2	697,416	99.0	84.9	235,249	99.4	33.7	116,959	118,290	414,158	99.2	59.4	48,009	94.9	6.9
近畿	滋賀	55,301	102.7	47,377	101.6	85.7	11,530	104.9	24.3	6,913	4,617	32,703	99.7	69.0	3,144	110.4	6.6
	京都	134,392	100.3	111,988	99.8	83.3	31,336	101.6	28.0	16,221	15,115	78,858	98.6	70.4	1,794	136.2	1.6
	大阪	470,661	99.8	389,940	99.4	82.8	111,430	104.4	28.6	69,912	41,518	260,640	96.9	66.8	17,870	107.4	4.6
	兵庫	248,160	98.5	212,610	98.5	85.7	59,599	99.4	28.0	35,760	23,839	142,553	97.8	67.0	10,458	103.4	4.9
	奈良	61,928	93.0	52,960	93.8	85.5	15,329	85.8	28.9	9,548	5,781	34,524	97.9	65.2	3,107	93.4	5.9
	和歌山	53,985	99.4	45,096	97.5	83.5	10,250	97.1	22.7	6,622	3,628	32,397	101.0	71.8	2,449	68.0	5.4
	小計	1,024,427	99.2	859,971	98.9	83.9	239,474	101.1	27.8	144,976	94,498	581,675	97.8	67.6	38,822	102.6	4.5
中国	鳥取	27,744	99.7	23,838	99.4	85.9	6,480	92.9	27.2	5,529	951	16,693	105.4	70.0	665	56.2	2.8
	島根	28,550	96.9	25,046	96.8	87.7	7,552	84.6	30.2	6,208	1,344	17,188	103.4	68.6	306	94.2	1.2
	岡山	106,789	102.7	89,678	102.1	84.0	25,794	96.0	28.8	19,386	6,408	60,641	105.1	67.6	3,243	99.5	3.6
	広島	149,749	98.8	123,945	98.4	82.8	43,660	103.2	35.2	31,603	12,057	76,997	96.2	62.1	3,288	89.8	2.7
	山口	69,328	94.9	57,847	97.3	83.4	11,150	97.9	19.3	7,952	3,198	45,458	97.3	78.6	1,239	91.5	2.1
	徳島	37,579	96.4	32,066	96.4	85.3	9,949	96.3	31.0	7,115	2,834	21,797	96.6	68.0	320	82.9	1.0
	香川	46,361	95.9	39,086	94.1	84.3	10,363	98.1	26.5	7,277	3,086	27,915	93.5	71.4	808	70.1	2.1
	愛媛	61,834	93.5	52,960	93.4	85.6	12,161	88.9	23.0	8,642	3,519	40,693	94.7	76.8	106	160.6	0.2
	高知	39,278	93.9	33,380	95.6	85.0	8,597	101.8	25.8	6,326	2,271	23,744	104.3	71.1	1,039	28.0	3.1
		小計	567,212	97.6	477,846	97.6	84.2	135,706	97.3	28.4	100,038	35,668	331,126	98.8	69.3	11,014	73.0
九州	福岡	250,457	96.9	210,660	96.7	84.1	60,599	95.9	28.8	34,328	26,271	150,000	97.1	71.2	61	82.4	0.0
	佐賀	39,926	98.0	35,262	99.3	88.3	13,601	101.4	38.6	5,445	8,156	21,317	97.7	60.5	344	115.8	1.0
	長崎	73,196	92.7	63,719	94.4	87.1	17,475	100.6	27.4	10,985	6,490	44,012	92.2	69.1	2,232	91.7	3.5
	熊本	93,856	97.8	81,306	98.8	86.6	22,696	101.5	27.9	12,147	10,549	57,210	97.3	70.4	1,400	120.3	1.7
	大分	60,537	95.6	50,999	96.4	84.2	11,876	95.2	23.3	7,916	3,960	36,902	97.1	72.4	2,221	92.1	4.4
	宮崎	56,920	96.9	48,662	97.2	85.5	13,515	98.7	27.8	7,909	5,606	33,572	95.7	69.0	1,575	121.7	3.2
	鹿児島	83,389	100.0	70,293	99.5	84.3	15,691	86.4	22.3	12,475	3,216	52,664	103.3	74.9	1,938	130.6	2.8
	沖縄	68,582	101.8	57,170	98.6	83.4	16,930	98.7	29.6	7,701	9,229	39,067	97.2	68.3	1,173	176.7	2.1
	小計	726,863	97.3	618,071	97.4	85.0	172,383	97.0	27.9	98,906	73,477	434,744	97.2	70.3	10,944	111.4	1.8
全国合計		6,148,800	98.4	5,205,819	98.8	84.7	1,521,795	99.3	29.2	873,092	648,703	3,271,530	98.4	62.8	412,494	99.4	7.9

1)「構成比」は総献血者数に対する比率。

2)「構成比」は端数処理しているため、合計が必ずしも100%にはならない。

(2) 献血方法別・男女別献血者数

ブロック名	項目 施設名	PC献血者						PPP献血者						400mL献血者						200mL献血者					
		男			女			男			女			男			女			男			女		
		性	前年比	構成比	性	前年比	構成比	性	前年比	構成比	性	前年比	構成比	性	前年比	構成比	性	前年比	構成比	性	前年比	構成比	性	前年比	構成比
北海道		人	%	%	人	%	%	人	%	%	人	%	%	人	%	%	人	%	%	人	%	%	人	%	%
北海道		32,512	105.9	11.4	11,747	101.9	4.1	5,644	94.4	2.0	4,259	106.7	1.5	142,046	99.0	49.7	50,769	98.6	17.8	5,369	116.8	1.9	33,582	100.6	11.7
北海道	小計	32,512	105.9	11.4	11,747	101.9	4.1	5,644	94.4	2.0	4,259	106.7	1.5	142,046	99.0	49.7	50,769	98.6	17.8	5,369	116.8	1.9	33,582	100.6	11.7
東北	青森	6,543	92.6	11.7	1,497	88.2	2.7	2,892	95.2	5.2	2,948	97.4	5.3	25,071	103.2	45.0	9,112	105.2	16.3	1,167	97.6	2.1	6,533	99.8	11.7
	岩手	7,136	95.1	13.4	1,877	92.6	3.5	1,915	99.4	3.6	2,548	87.8	4.8	20,951	105.2	39.4	6,953	103.7	13.1	2,668	75.3	5.0	9,117	96.2	17.1
	宮城	12,601	99.4	13.7	3,647	85.3	4.0	7,773	116.3	8.4	9,179	105.3	10.0	39,037	102.7	42.4	11,938	102.4	13.0	1,237	76.7	1.3	6,599	82.4	7.2
	秋田	8,166	95.9	15.7	2,640	91.1	5.1	1,943	81.9	3.7	3,530	96.4	6.8	21,624	102.1	41.5	7,524	104.5	14.4	1,149	96.3	2.2	5,524	96.9	10.6
	山形	5,230	102.9	10.8	1,588	112.4	3.3	2,975	114.8	6.1	2,567	121.8	5.3	20,017	99.4	41.4	5,066	99.1	10.5	2,868	111.6	5.9	8,081	114.4	16.7
	福島	12,843	118.9	13.8	2,357	103.2	2.5	4,076	74.5	4.4	2,302	72.4	2.5	43,756	105.5	47.2	11,932	104.1	12.9	3,167	99.5	3.4	12,358	97.5	13.3
	東北	小計	52,519	101.7	13.3	13,606	93.2	3.5	21,574	97.7	5.5	23,074	97.8	5.9	170,456	103.3	43.2	52,525	103.4	13.3	12,256	92.2	3.1	48,212	97.5
関東	茨城	12,227	97.1	11.8	1,904	102.4	1.8	7,938	105.6	7.6	5,897	101.9	5.7	45,753	98.0	44.0	12,618	91.8	12.1	3,246	92.9	3.1	14,322	101.0	13.8
	栃木	9,539	102.4	11.0	2,365	96.6	2.7	8,515	105.3	9.8	6,082	113.5	7.0	34,532	97.0	39.9	9,571	95.6	11.1	3,258	106.1	3.8	12,688	101.1	14.7
	群馬	12,350	98.5	13.9	2,775	98.1	3.1	6,416	109.0	7.2	3,383	105.7	3.8	37,291	96.4	42.1	10,517	92.9	11.9	2,684	117.8	3.0	13,201	122.1	14.9
	埼玉	30,015	99.9	12.2	6,757	95.9	2.8	21,448	97.7	8.8	14,200	96.7	8.8	100,813	95.9	41.1	32,521	90.4	13.3	7,379	113.7	3.0	31,927	105.2	13.0
	千葉	27,105	103.0	11.0	10,049	105.7	4.1	13,883	93.6	5.6	20,042	103.0	8.1	108,751	97.8	44.1	35,854	100.6	14.5	5,130	84.4	2.1	25,797	86.0	10.5
	東京	81,020	96.5	13.8	29,062	99.5	5.0	33,919	103.3	5.8	42,216	101.3	7.2	269,060	98.1	46.0	84,628	100.3	14.5	4,496	95.6	0.8	41,062	94.6	7.0
	神奈川	39,338	106.5	13.0	7,002	92.4	2.3	29,211	83.5	9.6	19,154	90.6	6.3	151,446	98.7	50.0	42,280	99.6	13.9	1,906	153.3	0.6	12,794	164.2	4.2
	新潟	14,136	111.8	14.3	3,473	117.6	3.5	10,676	98.3	10.8	5,760	116.4	5.8	39,465	100.3	40.0	12,977	98.5	13.1	1,069	104.2	1.1	11,176	101.0	11.3
	山梨	0	0.0	0.0	0	0.0	0.0	7,226	99.2	20.4	3,177	87.4	9.0	15,818	98.3	44.6	5,147	98.5	14.5	458	102.2	1.3	3,657	94.9	10.3
	長野	9,903	108.7	12.6	2,809	108.5	3.6	8,085	91.7	10.3	4,991	106.3	6.3	34,629	99.0	43.9	10,360	101.8	13.1	1,056	99.3	1.3	6,980	98.2	8.9
関東	小計	235,633	100.9	12.6	66,196	100.3	3.5	147,317	95.7	7.9	124,902	100.3	6.7	837,558	97.9	44.7	256,473	97.8	13.7	30,682	102.6	1.6	173,604	101.4	9.3
東海	富山	6,831	103.7	16.4	1,748	99.9	4.2	3,584	91.3	8.6	2,231	91.1	5.3	19,666	101.6	47.1	4,565	98.4	10.9	640	108.5	1.5	2,506	98.5	6.0
	石川	7,665	95.1	15.4	2,058	93.6	4.1	3,556	83.1	7.2	2,722	77.7	5.5	23,621	98.1	47.6	5,205	95.5	10.5	942	117.2	1.9	3,894	116.0	7.8
	福井	5,494	107.8	15.2	1,588	105.2	4.4	1,390	81.0	3.8	895	88.2	2.5	18,477	101.3	51.0	5,683	97.1	15.7	241	93.8	0.7	2,476	114.1	6.8
	岐阜	9,248	99.3	12.3	1,301	94.0	1.7	5,570	92.4	7.4	6,250	93.9	8.3	35,800	99.0	47.5	11,006	99.3	14.6	882	71.2	1.2	5,304	71.5	7.0
	静岡	18,301	99.9	13.6	2,486	81.1	1.8	10,438	108.9	7.8	9,041	106.2	6.7	70,213	97.3	52.2	13,631	97.3	10.1	2,179	102.6	1.6	8,295	99.1	6.2
	愛知	42,248	104.7	14.1	8,329	92.6	2.8	25,760	100.3	8.6	32,238	99.8	10.7	142,441	100.1	47.4	28,989	99.4	9.6	4,696	94.5	1.6	15,818	95.1	5.3
	三重	8,865	97.4	15.0	797	92.4	1.3	8,429	107.8	14.2	6,186	95.0	10.4	29,839	100.2	50.3	5,022	96.1	8.5	29	131.8	0.0	107	98.2	0.2
東海	小計	98,652	101.9	14.1	18,307	92.6	2.6	58,727	99.5	8.4	59,563	97.7	8.5	340,057	99.4	48.8	74,101	98.2	10.6	9,609	96.0	1.4	38,400	94.6	5.5
近畿	滋賀	5,592	107.2	11.8	1,321	158.6	2.8	2,337	81.3	4.9	2,280	110.2	4.8	26,466	100.5	55.9	6,237	96.1	13.2	634	127.6	1.3	2,510	106.8	5.3
	京都	13,249	96.0	11.8	2,972	78.7	2.7	6,239	122.8	5.6	8,876	108.6	7.9	60,137	99.4	53.7	18,721	96.1	16.7	210	125.0	0.2	1,584	137.9	1.4
	大阪	52,725	101.6	13.5	17,187	102.0	4.4	16,311	108.7	4.2	25,207	109.7	6.5	196,825	97.9	50.5	63,815	93.8	16.4	1,599	100.0	0.4	16,271	108.2	4.2
	兵庫	27,936	104.4	13.1	7,824	103.4	3.7	11,308	90.0	5.3	12,531	95.9	5.9	108,408	97.8	51.0	34,145	97.8	16.1	1,298	95.2	0.6	9,160	104.6	4.3
	奈良	7,443	88.1	14.1	2,105	94.0	4.0	2,618	80.4	4.9	3,163	80.5	6.0	26,415	98.6	49.9	8,109	95.9	15.3	408	95.3	0.8	2,699	93.1	5.1
	和歌山	5,484	98.9	12.2	1,138	98.2	2.5	1,462	90.4	3.3	2,146	97.3	4.8	24,210	102.2	53.7	8,187	97.7	18.2	380	101.6	0.8	2,069	64.1	4.6
近畿	小計	112,429	100.7	13.1	32,547	100.4	3.8	40,295	99.7	4.7	54,203	103.4	6.3	442,461	98.5	51.5	139,214	95.5	16.2	4,529	102.3	0.5	34,293	102.6	4.0
中国	鳥取	4,273	100.7	17.9	1,256	114.2	5.3	606	52.5	2.5	345	72.8	1.4	12,842	105.1	53.9	3,851	106.6	16.2	78	54.5	0.3	587	56.4	2.5
	島根	5,138	104.7	20.5	1,070	113.8	4.3	657	42.3	2.6	687	45.2	2.7	13,694	103.3	54.7	3,494	104.0	14.0	25	65.8	0.1	281	97.9	1.1
	岡山	14,777	106.9	16.5	4,609	96.2	5.1	3,862	71.8	4.3	2,546	88.8	2.8	44,743	105.3	49.9	15,898	104.6	17.7	494	133.2	0.6	2,749	95.2	3.1
	広島	24,043	105.3	19.4	7,560	100.9	6.1	7,031	101.4	5.7	5,026	100.0	4.1	58,122	96.7	46.9	18,875	94.7	15.2	348	92.8	0.3	2,940	89.5	2.4
	山口	6,757	94.6	11.7	1,195	98.8	2.1	1,698	106.5	2.9	1,500	104.2	2.6	36,668	97.7	63.4	8,790	95.7	15.2	275	116.5	0.5	964	86.2	1.7
	徳島	5,405	108.0	16.9	1,710	104.1	5.3	1,574	75.2	4.9	1,260	79.2	3.9	16,852	96.9	52.6	4,945	95.6	15.4	23	46.9	0.1	297	88.1	0.9
	香川	5,919	104.0	15.1	1,358	108.8	3.5	2,311	87.5	5.9	775	79.2	2.0	22,284	95.7	57.0	5,631	85.7	14.4	52	61.9	0.1	756	70.8	1.9
	愛媛	6,552	93.5	12.4	2,090	88.0	3.9	1,936	78.5	3.7	1,583	86.5	3.0	30,904	94.3	58.4	9,789	95.8	18.5	17	1700.0	0.0	89	136.9	0.2
	高知	4,501	97.2	13.5	1,825	97.7	5.5	1,309	129.1	3.9	962	102.9	2.9	16,780	105.5	50.3	6,964	101.5	20.9	102	34.2	0.3	937	27.5	2.8
	中国	小計	77,365</																						

対象期間：平成25年

(3) 受入施設別献血者数

ブロック名	項目 施設名	血液センター				出張所						献血バス				オープン採血					
		前年比		構成比		前年比		構成比		前年比		構成比		前年比		構成比		前年比		構成比	
		人	%	%	人	人	%	%	人	人	%	%	人	%	%	人	人	%	%	人	人
北海道	北海道	30,353	100.3	10.6	33.2	100,754	103.5	35.2	48.6	0	0.0	0.0	154,821	98.4	54.1	50.4	0	0.0	0.0	0.0	
	小計	30,353	100.3	10.6	33.2	100,754	103.5	35.2	48.6	0	0.0	0.0	154,821	98.4	54.1	50.4	0	0.0	0.0	0.0	
東北	青森	8,733	103.7	15.7	24.1	17,205	101.6	30.9	25.7	0	0.0	0.0	29,825	98.8	53.5	34.7	0	0.0	0.0	0.0	
	岩手	0	0.0	0.0	0.0	18,777	96.3	35.3	51.6	0	0.0	0.0	34,098	99.7	64.1	37.8	290	92.4	0.5	72.5	
	宮城	0	0.0	0.0	0.0	52,745	98.6	57.3	72.6	0	0.0	0.0	38,069	102.9	41.4	36.6	1,197	103.9	1.3	54.4	
	秋田	7,778	94.7	14.9	25.6	21,000	101.3	40.3	34.1	0	0.0	0.0	23,322	98.1	44.8	34.9	0	0.0	0.0	0.0	
	山形	0	0.0	0.0	0.0	17,383	117.4	35.9	47.8	0	0.0	0.0	31,009	99.2	64.1	43.2	0	0.0	0.0	0.0	
	福島	19,539	99.6	21.1	31.5	14,213	110.8	15.3	39.2	0	0.0	0.0	59,039	101.7	63.6	40.9	0	0.0	0.0	0.0	
	小計	36,050	99.4	9.1	28.0	141,323	102.2	35.8	45.5	0	0.0	0.0	215,362	100.4	54.6	38.2	1,487	101.4	0.4	57.2	
関東甲信越	茨城	0	0.0	0.0	0.0	40,631	102.4	39.1	37.4	0	0.0	0.0	63,274	95.6	60.9	40.3	0	0.0	0.0	0.0	
	栃木	16,575	106.8	19.2	45.7	18,530	108.7	21.4	50.9	0	0.0	0.0	46,858	91.3	54.1	42.2	4,587	179.2	5.3	49.9	
	群馬	0	0.0	0.0	0.0	44,407	97.0	50.1	44.6	0	0.0	0.0	42,593	103.3	48.1	43.5	1,617	285.2	1.8	21.0	
	埼玉	0	0.0	0.0	0.0	160,546	96.8	65.5	57.5	0	0.0	0.0	84,514	97.3	34.5	50.8	0	0.0	0.0	0.0	
	千葉	0	0.0	0.0	0.0	149,274	103.1	60.5	72.4	0	0.0	0.0	87,443	89.1	35.5	43.4	9,894	97.3	4.0	62.2	
	東京	0	0.0	0.0	0.0	412,096	98.8	70.4	85.1	0	0.0	0.0	113,323	96.9	19.4	46.1	60,044	99.1	10.3	69.3	
	神奈川	0	0.0	0.0	0.0	201,276	98.8	66.4	71.5	0	0.0	0.0	98,852	99.9	32.6	42.4	3,003	105.9	1.0	50.1	
	新潟	0	0.0	0.0	0.0	67,630	105.1	68.5	62.1	0	0.0	0.0	31,102	98.2	31.5	44.1	0	0.0	0.0	0.0	
	山梨	0	0.0	0.0	0.0	15,499	100.7	43.7	42.7	0	0.0	0.0	19,984	94.5	56.3	36.0	0	0.0	0.0	0.0	
	長野	4,057	24.1	5.1	53.4	28,413	200.3	36.1	44.2	4,652	100.4	5.9	29.8	41,417	97.2	52.6	46.1	274	94.2	0.3	91.3
	小計	20,632	63.8	1.1	47.0	1,138,302	100.9	60.8	66.8	4,652	100.4	0.2	29.8	629,360	96.1	33.6	44.1	79,419	103.1	4.2	63.2
東海北陸	富山	0	0.0	0.0	0.0	16,619	97.3	39.8	45.9	0	0.0	0.0	25,152	101.6	60.2	47.1	0	0.0	0.0	0.0	
	石川	13,026	95.7	26.2	43.7	11,776	90.5	23.7	39.4	0	0.0	0.0	24,861	99.0	50.1	61.8	0	0.0	0.0	0.0	
	福井	12,374	100.4	34.1	39.7	0	0.0	0.0	0.0	0	0.0	0.0	23,126	100.5	63.8	57.2	744	144.2	2.1	106.3	
	岐阜	16,332	100.5	21.7	52.2	19,724	93.7	26.2	31.1	0	0.0	0.0	39,305	93.6	52.2	40.6	0	0.0	0.0	0.0	
	静岡	3,823	100.7	2.8	27.1	55,698	106.2	41.4	51.1	0	0.0	0.0	75,063	94.0	55.8	42.8	0	0.0	0.0	0.0	
	愛知	19,490	101.1	6.5	33.0	169,991	101.5	56.6	71.4	0	0.0	0.0	104,232	96.6	34.7	47.3	6,806	118.2	2.3	74.8	
三重	7,612	98.2	12.8	24.6	22,076	101.7	37.2	35.8	0	0.0	0.0	29,586	98.8	49.9	40.5	0	0.0	0.0	0.0		
	小計	72,657	99.5	10.4	37.0	295,884	101.1	42.4	55.0	0	0.0	0.0	321,325	96.6	46.1	45.9	7,550	120.3	1.1	77.0	
近畿	滋賀	1,270	10.7	2.7	31.8	13,588	28.7	42.3	2,959	93.6	6.2	19.0	29,560	93.6	62.4	45.1	0	0.0	0.0	0.0	
	京都	0	0.0	0.0	0.0	58,719	103.9	52.4	54.7	0	0.0	0.0	53,116	95.6	47.4	46.7	153	139.1	0.1	38.3	
	大阪	15,562	99.7	4.0	44.7	216,949	102.4	55.6	66.1	0	0.0	0.0	145,822	94.6	37.4	40.5	11,607	106.4	3.0	50.1	
	兵庫	0	0.0	0.0	0.0	127,542	105.5	60.0	54.9	0	0.0	0.0	84,051	89.8	39.5	49.2	1,017	83.6	0.5	78.2	
	奈良	7,685	92.0	14.5	37.1	15,898	94.1	30.0	43.8	0	0.0	0.0	29,377	94.2	55.5	42.8	0	0.0	0.0	0.0	
和歌山	0	0.0	0.0	0.0	12,242	96.7	27.1	39.4	0	0.0	0.0	32,854	97.8	72.9	43.3	0	0.0	0.0	0.0		
	小計	24,517	68.3	2.9	41.2	444,938	106.2	51.7	58.0	2,959	93.6	0.3	19.0	374,780	93.8	43.6	43.8	12,777	104.4	1.5	51.4
中国	鳥取	5,272	94.4	22.1	21.3	6,747	105.7	28.3	31.2	0	0.0	0.0	11,819	98.4	49.6	37.9	0	0.0	0.0	0.0	
	島根	7,621	89.6	30.4	25.7	1,947	87.6	7.8	12.8	0	0.0	0.0	15,478	102.2	61.8	44.6	0	0.0	0.0	0.0	
	岡山	14,741	91.7	16.4	49.6	23,264	123.7	25.9	64.3	0	0.0	0.0	50,834	97.6	56.7	50.5	839	99.6	0.9	104.9	
	広島	0	0.0	0.0	0.0	56,838	100.2	45.9	84.8	0	0.0	0.0	66,265	97.0	53.5	55.2	842	82.7	0.7	45.5	
	山口	8,159	91.8	14.1	26.3	9,323	117.8	16.1	25.9	0	0.0	0.0	39,800	95.4	68.8	49.9	565	61.1	1.0	70.6	
	徳島	4,235	83.4	13.2	20.6	12,255	97.8	38.2	35.0	0	0.0	0.0	15,576	99.5	48.6	39.0	0	0.0	0.0	0.0	
	香川	0	0.0	0.0	0.0	19,230	98.8	49.2	53.1	0	0.0	0.0	19,856	89.9	50.8	55.8	0	0.0	0.0	0.0	
	愛媛	0	0.0	0.0	0.0	21,453	92.8	40.5	59.4	0	0.0	0.0	30,908	93.7	58.4	57.1	599	99.0	1.1	99.8	
	高知	0	0.0	0.0	0.0	14,438	105.6	43.3	39.9	0	0.0	0.0	18,942	89.1	56.7	36.1	0	0.0	0.0	0.0	
		小計	40,028	90.7	8.4	29.5	165,495	102.9	34.6	51.8	0	0.0	0.0	269,478	95.8	56.4	49.1	2,845	83.9	0.6	70.2
九州	福岡	12,900	98.4	6.1	43.6	89,980	94.5	42.7	63.0	0	0.0	0.0	102,687	99.0	48.7	56.8	5,093	89.5	2.4	63.7	
	佐賀	19,332	102.0	54.8	53.6	0	0.0	0.0	0.0	0	0.0	0.0	15,930	96.1	45.2	54.1	0	0.0	0.0	0.0	
	長崎	4,058	96.8	6.4	16.6	23,200	99.3	36.4	37.3	0	0.0	0.0	36,396	91.2	57.1	45.3	65	91.5	0.1	32.5	
	熊本	19,126	100.4	23.5	64.0	22,749	103.3	28.0	72.7	0	0.0	0.0	39,431	95.6	48.5	50.1	0	0.0	0.0	0.0	
	大分	0	0.0	0.0	0.0	24,086	97.0	47.2	66.2	0	0.0	0.0	26,913	95.9	52.8	50.7	0	0.0	0.0	0.0	
	宮崎	0	0.0	0.0	0.0	19,430	99.8	39.9	53.4	0	0.0	0.0	29,232	95.5	60.1	44.0	0	0.0	0.0	0.0	
	鹿児島	11,972	94.5	17.0	40.6	16,911	90.6	24.1	46.6	0	0.0	0.0	41,410	105.4	58.9	46.2	0	0.0	0.0	0.0	
沖縄	0	0.0	0.0	0.0	22,455	100.3	39.3	62.2	0	0.0	0.0	32,747	96.0	57.3	43.2	1,968	130.2	3.4	48.0		
	小計	67,388	99.1	10.9	45.0	218,811	96.8	35.4	57.4	0	0.0	0.0	324,746	97.4	52.5	49.6	7,126	98.0	1.2	57.9	
全国合計		291,625	91.2	5.6	36.2	2,505,507	101.8	48.1	59.2	7,611	97.7	0.1	24.4	2,289,872	96.5	44.0	45.3	111,204	103.0	2.1	62.0
稼働日数		8,052				42,296				312			50,561					1,793			

1)「構成比」は総献血者数に対する比率。
 2)受入施設の「オープン採血」は会社・地域等の施設内で受入れた人数。
 3)「構成比」は端数処理しているため、合計が必ずしも100%にはならない。

対象期間：平成25年

(4) 年代別・男女別献血者数(10~40代)

プロジェクト名 施設名	項目	16 ~ 19 歳				20 ~ 29 歳				30 ~ 39 歳				40 ~ 49 歳													
		前年比		献血率		男性		女性		前年比		献血率		男性		女性		前年比		献血率		男性		女性			
		人	%	%	人	人	人	%	%	人	人	人	%	%	人	人	人	%	%	人	人	人	%	%	人	人	
北海道	北海道	17,316	98.7	7.1	9,230	8,086	49,963	98.9	9.4	29,175	20,788	59,353	96.9	8.6	38,595	20,758	72,354	102.1	9.9	49,477	22,877						
	小計	17,316	98.7	7.1	9,230	8,086	49,963	98.9	9.4	29,175	20,788	59,353	96.9	8.6	38,595	20,758	72,354	102.1	9.9	49,477	22,877						
東北	青森	4,165	100.6	6.3	1,857	2,308	9,507	100.2	7.9	5,371	4,136	12,474	95.8	7.8	7,992	4,482	15,064	101.1	8.5	10,386	4,678						
	岩手	4,625	94.4	7.4	1,998	2,627	9,868	98.1	8.4	5,196	4,672	11,422	94.0	7.4	7,177	4,245	12,417	98.9	7.7	8,333	4,084						
	宮城	6,441	97.3	5.8	3,314	3,127	19,828	95.3	7.8	10,864	8,964	21,133	96.2	6.6	14,031	7,102	24,454	102.2	8.0	17,756	6,698						
	秋田	4,494	97.4	9.4	2,179	2,315	11,478	94.7	13.3	6,541	4,937	12,581	96.1	10.6	7,971	4,610	12,101	100.5	9.7	8,422	3,679						
	山形	5,595	118.9	10.1	2,565	3,030	8,996	104.3	8.6	4,873	4,123	10,804	101.0	8.1	7,444	3,360	11,773	102.4	8.8	8,287	3,486						
	福島	5,303	112.6	5.2	3,038	2,265	15,795	104.0	8.2	10,060	5,735	20,757	95.4	8.8	14,486	6,271	24,924	103.8	10.3	18,063	6,861						
	小計	30,623	103.1	6.9	14,951	15,672	75,472	98.9	8.6	42,905	32,567	89,171	96.2	8.0	59,101	30,070	100,733	101.8	8.8	71,247	29,486						
関東	茨城	7,666	96.7	5.2	3,779	3,887	15,881	96.7	5.0	9,391	6,490	21,302	92.0	5.4	14,646	6,656	28,355	98.7	7.0	20,525	7,830						
	栃木	10,227	98.6	10.7	5,167	5,060	14,681	95.7	7.0	8,271	6,410	20,054	94.6	7.4	13,209	6,845	22,796	104.3	8.4	16,247	6,549						
	群馬	8,594	111.2	8.5	3,932	4,662	14,510	100.1	7.1	8,153	6,357	19,997	92.4	7.6	13,679	6,318	25,287	101.9	9.2	18,517	6,770						
	埼玉	21,691	95.5	6.2	10,784	10,907	45,214	94.6	5.7	25,376	19,838	51,657	89.2	4.9	35,005	16,652	68,436	100.8	6.2	48,103	20,333						
	千葉	20,564	105.2	7.2	10,309	10,255	46,029	96.1	6.8	25,107	20,922	52,459	90.6	5.9	33,593	18,866	68,219	99.2	7.3	46,624	21,595						
	東京	33,292	98.4	6.3	16,778	16,514	142,647	95.3	8.6	78,555	64,092	135,720	93.7	6.3	92,078	43,642	157,478	101.4	7.4	115,420	42,058						
	神奈川	14,076	109.1	3.4	8,426	5,650	50,205	93.9	5.0	31,557	18,648	65,187	91.1	4.8	47,569	17,618	95,804	101.4	6.5	74,651	21,153						
	新潟	6,829	101.6	6.0	3,054	3,775	19,960	100.9	8.9	11,407	8,553	22,243	99.0	7.7	15,128	7,115	25,945	104.5	8.8	18,757	7,188						
	山梨	3,922	95.3	8.6	2,187	1,735	5,628	93.1	6.5	3,355	2,273	7,062	91.0	6.8	4,650	2,412	9,986	100.0	8.5	7,138	2,848						
	長野	3,626	111.3	3.4	1,807	1,819	12,921	100.8	6.5	7,531	5,390	17,734	93.4	6.7	12,378	5,356	23,639	100.5	8.3	17,153	6,486						
	小計	130,487	101.1	6.0	66,223	64,264	367,676	95.8	6.8	208,703	158,973	413,415	92.4	5.9	281,935	131,480	525,945	101.1	7.2	383,135	142,810						
東海	富山	2,264	101.1	4.5	1,351	913	7,421	96.1	7.3	4,715	2,706	10,029	92.1	7.3	7,535	2,494	11,995	103.3	8.3	9,329	2,666						
	石川	2,621	106.2	4.5	1,648	973	8,996	90.4	7.6	5,889	3,107	11,119	87.3	7.4	7,972	3,147	14,640	101.3	9.5	11,024	3,616						
	福井	1,400	93.2	3.4	807	593	5,832	99.2	7.1	3,741	2,091	7,702	94.6	7.7	5,588	2,114	10,428	104.7	10.2	7,552	2,876						
	岐阜	3,876	92.0	3.7	2,030	1,846	10,846	93.3	5.0	6,314	4,532	15,847	88.9	6.0	11,148	4,699	22,075	98.0	7.9	16,068	6,007						
	静岡	6,909	106.6	3.8	4,348	2,561	20,684	93.4	5.4	14,458	6,226	31,029	92.8	6.3	23,622	7,407	40,609	100.6	7.8	31,358	9,251						
	愛知	17,804	106.5	4.9	9,848	7,956	61,556	96.4	7.2	37,517	24,039	68,753	93.1	6.4	51,398	17,355	84,788	102.9	7.6	65,427	19,361						
三重	1,174	103.9	1.3	846	328	8,562	98.8	4.4	6,382	2,180	13,981	93.2	5.8	11,180	2,801	19,800	99.9	7.8	16,159	3,641							
	小計	36,048	103.7	4.0	20,878	15,170	123,897	95.4	6.3	79,016	44,881	158,460	92.2	6.4	118,443	40,017	204,335	101.6	8.0	156,917	47,418						
近畿	滋賀	2,222	149.4	3.1	1,597	625	8,049	104.5	5.1	5,530	2,519	10,277	92.0	5.2	7,530	2,747	13,765	104.2	7.0	10,570	3,195						
	京都	5,307	105.3	4.4	3,556	1,751	22,776	96.8	8.1	14,840	7,936	22,420	95.3	6.5	16,063	6,357	29,400	101.1	8.1	22,039	7,361						
	大阪	15,968	109.8	3.8	8,931	7,037	68,753	97.1	7.1	39,901	28,852	80,724	91.9	6.5	55,058	25,666	117,309	101.2	8.8	86,761	30,548						
	兵庫	9,842	117.2	3.6	5,876	3,966	37,122	98.6	6.3	23,472	13,650	45,800	92.1	6.1	32,650	13,150	60,949	99.7	7.5	45,038	15,911						
	奈良	2,539	110.1	3.6	1,344	1,195	8,991	89.1	6.3	5,565	3,426	10,799	87.3	6.3	7,825	2,974	15,214	95.0	7.9	11,215	3,999						
和歌山	2,529	112.8	5.1	1,402	1,127	6,632	99.0	6.8	4,228	2,404	9,232	87.4	7.9	6,626	2,606	12,854	98.0	9.7	9,540	3,314							
	小計	38,407	112.9	3.8	22,706	15,701	152,323	97.4	6.8	93,536	58,787	179,252	91.8	6.4	125,752	53,500	249,491	100.4	8.2	185,163	64,328						
中国	鳥取	949	124.2	3.3	609	340	4,189	95.8	7.3	3,015	1,174	6,057	93.5	8.5	4,546	1,511	6,903	101.7	9.9	5,271	1,632						
	島根	928	100.3	2.7	695	233	4,261	98.8	6.7	3,071	1,190	5,869	89.3	7.2	4,540	1,329	7,038	97.3	8.8	5,632	1,406						
	岡山	4,736	138.0	5.0	2,674	2,062	16,359	104.4	8.0	10,607	5,752	19,529	93.3	7.9	14,487	5,042	25,007	104.2	10.1	18,754	6,253						
	広島	5,626	108.4	4.1	3,407	2,219	21,307	97.4	7.1	13,987	7,320	27,553	91.4	7.3	20,553	7,000	36,465	100.6	9.5	27,348	9,117						
	山口	2,281	136.8	3.4	1,600	681	9,022	101.3	6.8	6,835	2,187	12,286	87.9	7.3	9,776	2,510	16,264	96.3	9.3	13,151	3,113						
	徳島	1,175	111.9	3.3	846	329	5,700	93.8	7.6	3,818	1,882	7,936	93.4	8.4	5,982	1,954	8,675	98.4	9.0	6,725	1,950						
	香川	1,860	98.8	4.0	1,393	467	6,749	91.3	6.9	5,104	1,645	8,965	87.7	6.9	6,993	1,972	11,032	97.3	8.6	8,923	2,109						
	愛媛	2,355	108.2	3.4	1,763	592	8,462	88.5	6.3	5,700	2,762	11,903	87.5	6.8	8,963	2,940	14,978	94.5	8.3	11,510	3,468						
	高知	2,035	94.0	5.8	1,281	754	6,185	95.7	9.5	3,899	2,286	7,571	89.5	8.6	5,232	2,339	8,775	98.8	9.7	6,101	2,674						
		小計	21,945	114.0	4.0	14,268	7,677	82,234	97.2	7.3	56,036	26,198	107,669	90.6	7.5	81,072	26,597	135,137	99.3	9.3	103,415	31,722					
九州	福岡	10,611	106.1	4.3</																							

対象期間：平成25年

(5) 年代別・男女別献血者数(50~60代)・年代別構成比

ブロック名 施設名	項目	50 ~ 59 歳				60 ~ 69 歳				男性計	構成比	女性計	構成比	年代別構成比									
		人	前年比	献血率	男性	女性	人	前年比	献血率					男性	女性	人	構成比	%	%	%	%	%	%
北海道	北海道	58,572	102.0	8.2	39,848	18,724	28,370	102.8	3.3	19,246	9,124	185,571	64.9	100,357	35.1	6.1	17.5	20.8	25.3	20.5	9.9		
	小計	58,572	102.0	8.2	39,848	18,724	28,370	102.8	3.3	19,246	9,124	185,571	64.9	100,357	35.1	6.1	17.5	20.8	25.3	20.5	9.9		
東北	青森	10,909	103.7	5.6	7,482	3,427	3,644	105.7	1.7	2,585	1,059	35,673	64.0	20,090	36.0	7.5	17.0	22.4	27.0	19.6	6.5		
	岩手	10,813	101.5	6.0	7,177	3,636	4,020	109.3	2.1	2,789	1,231	32,670	61.5	20,495	38.5	8.7	18.6	21.5	23.4	20.3	7.6		
	宮城	15,585	109.2	5.1	11,369	4,216	4,570	112.7	1.4	3,314	1,256	60,648	65.9	31,363	34.1	7.0	21.5	23.0	26.6	16.9	5.0		
	秋田	8,847	105.1	5.8	5,916	2,931	2,599	106.5	1.5	1,853	746	32,882	63.1	19,218	36.9	8.6	22.0	24.1	23.2	17.0	5.0		
	山形	8,755	105.9	5.6	6,103	2,652	2,469	109.3	1.4	1,818	651	31,090	64.2	17,302	35.8	11.6	18.6	22.3	24.3	18.1	5.1		
	福島	19,508	104.0	7.1	13,762	5,746	6,504	107.0	2.2	4,433	2,071	63,842	68.8	28,949	31.2	5.7	17.0	22.4	26.9	21.0	7.0		
	小計	74,417	105.0	5.9	51,809	22,608	23,806	108.4	1.7	16,792	7,014	256,805	65.1	137,417	34.9	7.8	19.1	22.6	25.6	18.9	6.0		
関東甲信越	茨城	21,395	103.8	5.6	14,651	6,744	9,306	103.3	2.1	6,172	3,134	69,164	66.6	34,741	33.4	7.4	15.3	20.5	27.3	20.6	9.0		
	栃木	14,109	106.3	5.4	9,868	4,241	4,683	106.8	1.6	3,082	1,601	55,844	64.5	30,706	35.5	11.8	17.0	23.2	26.3	16.3	5.4		
	群馬	15,434	107.4	6.3	11,121	4,313	4,795	105.9	1.6	3,339	1,456	58,741	66.3	29,876	33.7	9.7	16.4	22.6	28.5	17.4	5.4		
	埼玉	41,300	104.5	4.8	29,042	12,258	16,762	99.4	1.6	11,345	5,417	159,655	65.1	85,405	34.9	8.9	18.5	21.1	27.9	16.9	6.8		
	千葉	41,929	101.2	5.7	28,099	13,830	17,411	99.2	1.9	11,137	6,274	154,869	62.8	91,742	37.2	8.3	18.7	21.3	27.7	17.0	7.1		
	東京	88,556	106.7	5.9	65,987	27,770	27,770	100.0	1.7	19,677	8,093	388,495	66.4	196,968	33.6	5.7	24.4	23.2	26.9	15.1	4.7		
	神奈川	56,505	106.8	5.4	43,589	12,916	21,354	105.6	1.8	16,109	5,245	221,901	73.2	81,230	26.8	4.6	16.6	21.5	31.6	18.6	7.0		
	新潟	18,266	108.1	6.0	13,072	5,194	5,489	103.2	1.5	3,928	1,561	65,346	66.2	33,386	33.8	6.9	20.2	22.5	26.3	18.5	5.6		
	山梨	6,626	103.6	6.0	4,621	2,005	2,259	100.7	1.8	1,551	708	23,502	66.2	11,981	33.8	11.1	15.9	19.9	28.1	18.7	6.4		
	長野	15,780	104.6	6.0	11,128	4,652	5,113	104.9	1.6	3,676	1,437	53,673	68.1	25,140	31.9	4.6	16.4	22.5	30.0	20.0	6.5		
	小計	319,900	105.4	5.6	231,178	88,722	114,942	101.9	1.7	80,016	34,926	1,251,190	66.8	621,175	33.2	7.0	19.6	22.1	28.1	17.1	6.1		
東海北陸	富山	7,553	108.1	5.8	5,801	1,752	2,509	104.5	1.5	1,990	519	30,721	73.5	11,050	26.5	5.4	17.8	24.0	28.7	18.1	6.0		
	石川	9,042	101.1	6.5	6,828	2,214	3,245	102.0	1.9	2,423	822	35,784	72.1	13,879	27.9	5.3	18.1	22.4	29.5	18.2	6.5		
	福井	7,954	104.1	7.9	5,783	2,171	2,928	107.4	2.5	2,131	797	25,602	70.6	10,642	29.4	3.9	16.1	21.3	28.8	21.9	8.1		
	岐阜	15,546	98.4	6.1	11,035	4,511	7,171	98.5	2.3	4,905	2,266	51,500	68.3	23,861	31.7	5.1	14.4	21.0	29.3	20.6	9.5		
	静岡	26,214	105.0	5.6	20,220	5,994	9,139	104.9	1.6	7,125	2,014	101,131	75.1	33,453	24.9	5.1	15.4	23.1	30.2	19.5	6.8		
	愛知	50,408	106.4	6.0	38,410	11,998	17,210	106.4	1.7	12,545	4,665	215,145	71.6	85,374	28.4	5.9	20.5	22.9	28.2	16.8	5.7		
三重	12,171	106.6	5.4	9,719	2,452	3,586	105.4	1.3	2,876	710	47,162	79.6	12,112	20.4	2.0	14.4	23.6	33.4	20.5	6.0			
	小計	128,888	104.7	6.0	97,796	31,092	45,788	104.4	1.8	33,995	11,793	507,045	72.7	190,371	27.3	5.2	17.8	22.7	29.3	18.5	6.6		
近畿	滋賀	9,310	100.1	5.6	7,095	2,215	3,754	99.7	2.0	2,707	1,047	35,029	73.9	12,348	26.1	4.7	17.0	21.7	29.1	19.7	7.9		
	京都	21,496	104.8	7.3	15,866	5,630	10,589	101.2	2.8	7,471	3,118	79,835	71.3	32,153	28.7	4.7	20.3	20.0	26.3	19.2	9.5		
	大阪	73,462	105.6	7.4	53,939	19,523	33,724	99.6	2.7	22,870	10,854	267,460	68.6	122,480	31.4	4.1	17.6	20.7	30.1	18.8	8.6		
	兵庫	40,687	100.4	6.1	29,430	11,257	18,210	99.3	2.2	12,484	5,726	148,950	70.1	63,660	29.9	4.6	17.5	21.5	28.7	19.1	8.6		
	奈良	10,923	97.4	6.4	7,822	3,101	4,494	101.0	2.1	3,113	1,381	36,884	69.6	16,076	30.4	4.8	17.0	20.4	28.7	20.6	8.5		
	和歌山	9,540	102.2	7.5	6,837	2,703	4,309	100.4	2.8	2,923	1,386	31,556	70.0	13,540	30.0	5.6	14.7	20.5	28.5	21.2	9.6		
	小計	165,418	103.1	6.8	120,989	44,429	75,080	99.9	2.5	51,568	23,512	599,714	69.7	260,257	30.3	4.5	17.7	20.8	29.0	19.2	8.7		
中国	鳥取	4,531	105.0	5.9	3,433	1,098	1,209	95.2	1.4	925	284	17,799	74.7	6,039	25.3	4.0	17.6	25.4	29.0	19.0	5.1		
	島根	5,346	100.6	6.0	4,299	1,047	1,604	106.2	1.5	1,277	327	19,514	77.9	5,532	22.1	3.7	17.0	23.4	28.1	21.3	6.4		
	岡山	17,128	101.8	7.6	12,412	4,716	6,919	99.7	2.4	4,942	1,977	63,876	71.2	25,802	28.8	5.3	18.2	21.8	27.9	19.1	7.7		
	広島	23,655	101.9	7.0	17,735	5,920	9,339	99.9	2.2	6,514	2,825	89,544	72.2	34,401	27.8	4.5	17.2	22.2	29.4	19.1	7.5		
	山口	12,617	100.0	7.2	9,863	2,754	5,377	99.8	2.3	4,173	1,204	45,398	78.5	12,449	21.5	3.9	15.6	21.2	28.1	21.8	9.3		
	徳島	6,180	95.5	6.1	4,710	1,470	2,400	101.2	2.0	1,773	627	23,854	74.4	8,212	25.6	3.7	17.8	24.7	27.1	19.3	7.5		
	香川	7,388	97.0	6.1	5,818	1,570	3,092	99.3	2.0	2,335	757	30,566	78.2	8,520	21.8	4.8	17.3	22.9	28.2	18.9	7.9		
	愛媛	10,889	97.6	6.0	8,226	2,663	4,373	99.6	2.0	3,247	1,126	39,409	74.4	13,551	25.6	4.4	16.0	22.5	28.3	20.6	8.3		
	高知	6,370	98.6	6.7	4,519	1,851	2,444	97.4	2.0	1,660	784	22,692	68.0	10,688	32.0	6.1	18.5	22.7	26.3	19.1	7.3		
		小計	94,104	100.1	6.7	71,015	23,089	36,757	99.8	2.1	26,846	9,911	352,652	73.8	125,194	26.2	4.6	17.2	22.5	28.3	19.7	7.7	
九州	福岡	38,563	100.5	6.2	27,810	10,753	17,550	97.1	2.4	12,018	5,532	149,852	71.1	60,808	28.9	5.0	18.9	22.5	27.0	18.3	8.3		
	佐賀	7,194	101.9	6.4	5,670	1,524	2,494	106.7	2.1	1,915	579	25,666	72.8	9,596	27.2	4.6	17.6	23.7	26.7	20.4	7.1		
	長崎	12,833	97.5	6.6	10,260	2,573	4,501	96.0	2.1	3,525	976	49,559	77.8	14,160	22.2	5.1	17.0	22.9	27.7	20.1	7.1		
	熊本	17,035	100.1	7.1	12,803	4,232	6,260	102.1	2.4	4,703	1,557	59,685	73.4	21,621	26.6	6.1	17.2	21.5	26.5	21.0	7.7		
	大分	9,787	100.1	6.5	7,382	2,405	3,562	99.8	1.9	2,774	788	37,322	73.2	13,677	26.8	5.0	16.3	24.0	28.5	19.2	7.0		
	宮崎	10,031	100.4	6.6	7,798	2,233	3,704	102.8	2.2	3,013	691	36,351	74.7	12,311	25.3	5.9	16.5	22.6	26.8	20.6	7.6		
	鹿児島	13,997	103.5	6.0	11,025	2,972	5,054	107.1	2.1	4,020	1,034	52,037	74.0	18,256	26.0	5.6	17.7	23.1	26.6	19.9	7.2		
沖縄	8,812	102.1	4.7	7,341	1,471	2,016																	

(6) 職業別・男女別献血者数

ブロック名	項目 施設名	公務員				会社員				学 生						そ の 他					
		構成比		男	女	構成比		男	女	高 校 生		そ の 他 学 生				構成比		男	女		
		人	%	人	人	人	%	人	人	人	%	人	人	人	%	人	人	人	%	人	人
北海道	北海道	55,328	19.4	47,745	7,583	136,364	47.7	98,918	37,446	7,156	2.5	3,267	3,889	20,097	7.0	11,898	8,199	66,983	23.4	23,743	43,240
	小計	55,328	19.4	47,745	7,583	136,364	47.7	98,918	37,446	7,156	2.5	3,267	3,889	20,097	7.0	11,898	8,199	66,983	23.4	23,743	43,240
東北	青森	10,348	18.6	8,600	1,748	25,156	45.1	18,052	7,104	2,378	4.3	934	1,444	3,561	6.4	1,747	1,814	14,320	25.7	6,340	7,980
	岩手	7,890	14.8	6,081	1,809	27,437	51.6	19,326	8,111	2,387	4.5	921	1,466	4,403	8.3	1,977	2,426	11,048	20.8	4,365	6,683
	宮城	13,137	14.3	10,916	2,221	48,592	52.8	36,072	12,520	2,733	3.0	1,286	1,447	9,058	9.8	4,758	4,300	18,491	20.1	7,616	10,875
	秋田	7,677	14.7	6,324	1,353	24,966	47.9	17,818	7,148	2,310	4.4	960	1,350	4,592	8.8	2,497	2,095	12,555	24.1	5,283	7,272
	山形	6,532	13.5	5,023	1,509	26,123	54.0	18,834	7,289	4,032	8.3	1,844	2,188	3,136	6.5	1,301	1,835	8,569	17.7	4,088	4,481
	福島	12,855	13.9	10,532	2,323	54,054	58.3	40,763	13,291	2,604	2.8	1,389	1,215	4,036	4.3	2,367	1,669	19,242	20.7	8,791	10,451
	小計	58,439	14.8	47,476	10,963	206,328	52.3	150,865	55,463	16,444	4.2	7,334	9,110	28,786	7.3	14,647	14,139	84,225	21.4	36,483	47,742
関東甲信越	茨城	13,611	13.1	11,313	2,298	55,715	53.6	43,136	12,579	5,058	4.9	2,307	2,751	5,130	4.9	2,717	2,413	24,391	23.5	9,691	14,700
	栃木	8,219	9.5	6,460	1,759	49,971	57.7	37,151	12,820	7,302	8.4	3,688	3,614	5,233	6.0	2,465	2,768	15,825	18.3	6,080	9,745
	群馬	10,885	12.3	8,781	2,104	45,575	51.4	35,753	9,822	5,383	6.1	2,304	3,079	5,915	6.7	2,879	3,036	20,859	23.5	9,024	11,835
	埼玉	29,438	12.0	24,590	4,848	127,992	52.2	98,878	29,114	12,871	5.3	5,953	6,918	19,576	8.0	10,207	9,369	55,183	22.5	20,027	35,156
	千葉	29,469	11.9	23,797	5,672	127,364	51.6	95,644	31,720	10,496	4.3	4,695	5,801	21,454	8.7	11,528	9,926	57,828	23.4	19,205	38,623
	東京	55,004	9.4	44,670	10,334	338,707	57.9	251,378	87,329	11,879	2.0	5,639	6,240	68,558	11.7	36,800	31,758	111,315	19.0	50,008	61,307
	神奈川	30,389	10.0	26,064	4,325	188,581	62.2	156,547	32,034	5,980	2.0	3,313	2,667	18,158	6.0	11,029	7,129	60,023	19.8	24,948	35,075
	新潟	11,830	12.0	9,541	2,289	55,792	56.5	41,614	14,178	2,631	2.7	905	1,726	7,823	7.9	3,970	3,853	20,656	20.9	9,316	11,340
	山梨	4,507	12.7	3,533	974	16,233	45.7	12,513	3,720	2,949	8.3	1,592	1,357	2,094	5.9	1,212	882	9,700	27.3	4,652	5,048
	長野	10,411	13.2	8,243	2,168	48,088	61.0	36,670	11,418	1,601	2.0	691	910	3,918	5.0	1,948	1,970	14,795	18.8	6,121	8,674
	小計	203,763	10.9	166,992	36,771	1,054,018	58.3	809,284	244,734	66,150	3.5	31,087	35,063	157,859	8.4	84,755	73,104	390,575	20.9	159,072	231,503
東海北陸	富山	4,823	11.5	3,889	934	26,519	63.5	21,395	5,124	1,287	3.1	777	510	1,926	4.6	969	957	7,216	17.3	3,691	3,525
	石川	7,193	14.5	5,933	1,260	28,693	57.8	22,158	6,535	1,063	2.1	608	455	3,961	8.0	2,703	1,258	8,753	17.6	4,382	4,371
	福井	4,795	13.2	3,927	868	23,548	65.0	17,789	5,759	612	1.7	359	253	1,556	4.3	868	688	5,733	15.8	2,659	3,074
	岐阜	10,174	13.5	8,305	1,869	40,685	54.0	32,456	8,229	1,868	2.5	933	935	4,180	5.5	2,156	2,024	18,454	24.5	7,650	10,804
	静岡	14,872	11.1	12,765	2,107	85,679	63.7	70,780	14,899	4,238	3.1	2,607	1,631	4,956	3.7	3,087	1,869	24,839	18.5	11,892	12,947
	愛知	29,200	9.7	24,327	4,873	183,530	61.1	151,284	32,246	7,472	2.5	3,900	3,572	23,786	7.9	12,285	11,501	56,531	18.8	23,349	33,182
	三重	9,534	16.1	8,416	1,118	37,100	62.6	32,121	4,979	312	0.5	232	80	1,577	2.7	1,051	526	10,751	18.1	5,342	5,409
小計	80,591	11.6	67,562	13,029	425,754	61.0	347,983	77,771	16,852	2.4	9,416	7,436	41,942	6.0	23,119	18,823	132,277	19.0	58,965	73,312	
近畿	滋賀	4,888	10.3	3,987	901	29,184	61.6	24,182	5,002	750	1.6	524	226	3,298	7.0	2,350	948	9,257	19.5	3,986	5,271
	京都	15,887	14.2	13,780	2,107	56,463	50.4	45,110	11,353	955	0.9	654	301	12,058	10.8	7,860	4,198	26,625	23.8	12,431	14,194
	大阪	32,092	8.2	26,787	5,305	226,460	58.1	179,919	46,541	5,504	1.4	2,766	2,738	28,593	7.3	16,508	12,085	97,291	25.0	41,480	55,811
	兵庫	24,809	11.7	20,869	3,940	119,005	56.0	97,428	21,577	3,470	1.6	1,907	1,563	13,969	6.6	7,740	6,229	51,357	24.2	21,006	30,351
	奈良	7,985	15.1	6,779	1,206	25,957	49.0	21,485	4,472	1,026	1.9	577	449	3,738	7.1	1,792	1,946	14,254	26.9	6,251	8,003
	和歌山	6,937	15.4	5,830	1,107	22,971	50.9	18,316	4,655	1,340	3.0	687	653	2,004	4.4	1,155	849	11,844	26.3	5,568	6,276
	小計	92,598	10.8	78,032	14,566	480,040	55.8	386,440	93,600	13,045	1.5	7,115	5,930	63,660	7.4	37,405	26,255	210,628	24.5	90,722	119,906
中国	鳥取	4,972	20.9	4,260	712	12,932	54.2	10,239	2,693	357	1.5	184	173	1,087	4.6	751	336	4,490	18.8	2,365	2,125
	島根	5,402	21.6	4,698	704	14,416	57.6	11,596	2,820	238	1.0	158	80	1,319	5.3	941	378	3,671	14.7	2,121	1,550
	岡山	11,707	13.1	10,173	1,534	47,466	52.9	39,127	8,339	1,712	1.9	959	753	7,278	8.1	4,110	3,168	21,515	24.0	9,507	12,008
	広島	16,600	13.4	14,570	2,030	70,848	57.2	58,620	12,228	1,984	1.6	1,137	847	7,515	6.1	4,046	3,469	26,998	21.8	11,171	15,827
	山口	10,678	18.5	9,526	1,152	32,383	56.0	27,844	4,539	907	1.6	663	244	2,792	4.8	1,865	927	11,087	19.2	5,500	5,587
	徳島	5,053	15.8	4,239	814	16,639	51.9	13,669	2,970	442	1.4	359	83	1,821	5.7	1,096	725	8,111	25.3	4,491	3,620
	香川	5,887	15.1	5,168	719	21,988	56.3	18,729	3,259	639	1.6	457	182	2,578	6.6	1,904	674	7,994	20.5	4,308	3,686
	愛媛	7,731	14.6	6,702	1,029	27,902	52.7	23,245	4,657	1,031	1.9	849	182	2,658	5.0	1,703	955	13,638	25.8	6,910	6,728
	高知	5,759	17.3	4,582	1,177	13,434	40.2	10,347	3,087	612	1.8	345	267	2,929	8.8	1,867	1,062	10,646	31.9	5,551	5,095
小計	73,789	15.4	63,918	9,871	258,008	54.0	213,416	44,592	7,922	1.7	5,111	2,811	29,977	6.3	18,283	11,694	108,150	22.6	51,924	56,226	
九州	福岡	28,711	13.6	25,480	3,231	111,974	53.2	87,620	24,354	2,875	1.4	2,414	461	18,384	8.7	13,049	5,335	48,716	23.1	21,289	27,427
	佐賀	6,399	18.1	5,545	854	19,377	55.0	15,208	4,169	773	2.2	435	338	1,792	5.1	1,095	697	6,921	19.6	3,383	3,538
	長崎	16,020	25.1	14,715	1,305	29,003	45.5	23,818	5,185	1,516	2.4	1,158	358	3,014	4.7	1,977	1,037	14,166	22.2	7,891	6,275
	熊本	14,810	18.2	13,147	1,663	41,665	51.2	32,885	8,780	2,279	2.8	1,344	935	5,356	6.6	3,488	1,868	17,196	21.1	8,821	8,375
	大分	8,396	16.5	7,354	1,042	28,328	55.5	22,958	5,370	1,065	2.1	544	521	2,880	5.6	1,802	1,078	10,330	20.3	4,664	5,666
	宮崎	8,566	17.6	7,651	915	24,687	50.7	20,039	4,648	1,418	2.9	747	671	2,773	5.7	1,864	909	11,218	23.1	6,050	5,168
	鹿児島	13,183	18.8	11,802	1,381																

対象期間：平成25年

(7)採取量別P P P献血者数

ブロック名	項目 施設名	300mL		350mL		400mL		450mL		500mL		550mL		600mL	
		人	%	人	%	人	%	人	%	人	%	人	%	人	%
北海道	北海道	147	1.5	316	3.2	3,670	37.1	1,560	15.8	1,629	16.4	1,423	14.4	1,158	11.7
	小計	147	1.5	316	3.2	3,670	37.1	1,560	15.8	1,629	16.4	1,423	14.4	1,158	11.7
東北	青森	181	3.1	519	8.9	5,137	88.0	0	0.0	1	0.0	1	0.0	1	0.0
	岩手	2	0.0	113	2.5	3,961	88.8	161	3.6	87	1.9	77	1.7	62	1.4
	宮城	86	0.5	442	2.6	12,667	74.7	977	5.8	1,134	6.7	879	5.2	767	4.5
	秋田	79	1.4	140	2.6	4,747	86.7	131	2.4	154	2.8	102	1.9	120	2.2
	山形	138	2.5	493	8.9	3,598	64.9	290	5.2	408	7.4	300	5.4	315	5.7
	福島	71	1.1	631	9.9	2,125	33.3	755	11.8	1,125	17.6	946	14.8	725	11.4
	小計	557	1.2	2,338	5.2	32,235	72.2	2,314	5.2	2,909	6.5	2,305	5.2	1,990	4.5
関東甲信越	茨城	182	1.3	618	4.5	8,590	62.1	988	7.1	1,390	10.0	1,114	8.1	953	6.9
	栃木	47	0.3	341	2.3	11,779	80.7	511	3.5	905	6.2	622	4.3	392	2.7
	群馬	193	2.0	249	2.5	7,817	79.8	298	3.0	490	5.0	483	4.9	269	2.7
	埼玉	580	1.6	4,002	11.2	5,385	15.1	6,032	16.9	8,194	23.0	6,159	17.3	5,296	14.9
	千葉	460	1.4	1,018	3.0	29,087	85.7	910	2.7	1,090	3.2	782	2.3	578	1.7
	東京	1,792	2.4	6,020	7.9	43,771	57.5	6,452	8.5	7,532	9.9	5,810	7.6	4,758	6.2
	神奈川	333	0.7	826	1.7	41,575	86.0	1,414	2.9	1,792	3.7	1,343	2.8	1,082	2.2
	新潟	146	0.9	1,187	7.2	2,291	13.9	2,651	16.1	3,970	24.2	3,382	20.6	2,809	17.1
	山梨	55	0.5	678	6.5	1,250	12.0	1,905	18.3	2,308	22.2	2,258	21.7	1,949	18.7
	長野	29	0.2	295	2.3	10,978	84.0	320	2.4	622	4.8	379	2.9	453	3.5
小計	3,817	1.4	15,234	5.6	162,523	59.7	21,481	7.9	28,293	10.4	22,332	8.2	18,539	6.8	
東海北陸	富山	67	1.2	447	7.7	1,918	33.0	625	10.7	972	16.7	904	15.5	882	15.2
	石川	100	1.6	594	9.5	2,065	32.9	924	14.7	1,137	18.1	809	12.9	649	10.3
	福井	15	0.7	34	1.5	1,930	84.5	60	2.6	123	5.4	61	2.7	62	2.7
	岐阜	174	1.5	1,108	9.4	6,596	55.8	849	7.2	1,309	11.1	998	8.4	786	6.6
	静岡	276	1.4	2,166	11.1	11,245	57.7	1,429	7.3	1,744	9.0	1,420	7.3	1,199	6.2
	愛知	2,567	4.4	3,999	6.9	51,417	88.7	12	0.0	1	0.0	0	0.0	2	0.0
	三重	442	3.0	1,695	11.6	7,276	49.8	1,216	8.3	1,478	10.1	1,427	9.8	1,081	7.4
小計	3,641	3.1	10,043	8.5	82,447	69.7	5,115	4.3	6,764	5.7	5,619	4.8	4,661	3.9	
近畿	滋賀	141	3.1	143	3.1	3,731	80.8	144	3.1	265	5.7	108	2.3	85	1.8
	京都	421	2.8	2,125	14.1	7,929	52.5	996	6.6	1,480	9.8	1,187	7.9	977	6.5
	大阪	519	1.3	1,971	4.7	31,380	75.6	1,968	4.7	2,001	4.8	1,638	3.9	2,041	4.9
	兵庫	998	4.2	2,366	9.9	12,008	50.4	1,982	8.3	2,518	10.6	1,934	8.1	2,033	8.5
	奈良	181	3.1	700	12.1	3,113	53.8	481	8.3	650	11.2	369	6.4	287	5.0
	和歌山	29	0.8	243	6.7	2,965	81.7	153	4.2	131	3.6	67	1.8	40	1.1
	小計	2,289	2.4	7,548	8.0	61,126	64.7	5,724	6.1	7,045	7.5	5,303	5.6	5,463	5.8
中国	鳥取	218	22.9	144	15.1	356	37.4	95	10.0	90	9.5	48	5.0	0	0.0
	島根	994	74.0	0	0.0	350	26.0	0	0.0	0	0.0	0	0.0	0	0.0
	岡山	293	4.6	589	9.2	1,704	26.6	889	13.9	1,194	18.6	995	15.5	744	11.6
	広島	11	0.1	925	7.7	7,339	60.9	877	7.3	1,283	10.6	929	7.7	693	5.7
	山口	1,712	53.5	0	0.0	1,485	46.4	1	0.0	0	0.0	0	0.0	0	0.0
	徳島	50	1.8	366	12.9	1,173	41.4	319	11.3	381	13.4	296	10.4	249	8.8
	香川	0	0.0	5	0.2	2,634	85.4	123	4.0	122	4.0	96	3.1	106	3.4
	愛媛	10	0.3	129	3.7	1,946	55.3	324	9.2	461	13.1	392	11.1	257	7.3
	高知	24	1.1	167	7.4	611	26.9	347	15.3	416	18.3	330	14.5	376	16.6
	小計	3,312	9.3	2,325	6.5	17,598	49.3	2,975	8.3	3,947	11.1	3,086	8.7	2,425	6.8
九州	福岡	301	1.1	2,699	10.3	9,685	36.9	3,678	14.0	4,230	16.1	3,051	11.6	2,627	10.0
	佐賀	343	4.2	1,142	14.0	2,209	27.1	4,447	54.5	8	0.1	4	0.0	3	0.0
	長崎	149	2.3	721	11.1	5,611	86.5	3	0.0	0	0.0	3	0.0	3	0.0
	熊本	277	2.6	1,582	15.0	8,619	81.7	24	0.2	22	0.2	15	0.1	10	0.1
	大分	114	2.9	651	16.4	2,433	61.4	203	5.1	264	6.7	199	5.0	96	2.4
	宮崎	97	1.7	1,017	18.1	1,389	24.8	1,035	18.5	932	16.6	690	12.3	446	8.0
	鹿児島	190	5.9	736	22.9	2,288	71.1	0	0.0	2	0.1	0	0.0	0	0.0
	沖縄	280	3.0	698	7.6	8,246	89.3	2	0.0	1	0.0	1	0.0	1	0.0
小計	1,751	2.4	9,246	12.6	40,480	55.1	9,392	12.8	5,459	7.4	3,963	5.4	3,186	4.3	
全国合計	男性	15,514	2.4	47,050	7.3	400,079	61.7	48,561	7.5	56,046	8.6	44,031	6.8	37,422	5.8
	女性	3,395	1.0	572	0.2	182,090	54.7	24,709	7.4	45,890	13.8	40,546	12.2	35,461	10.7
	合計	12,119	3.8	46,478	14.7	217,989	69.0	23,852	7.5	10,156	3.2	3,485	1.1	1,961	0.6

1)「採取量」は採血指示量で血液保存液を除く量。
 2)「構成比」は端数処理しているため、合計が必ずしも100%にはならない。

対象期間：平成25年

(8) 献血ができなかった人数

ブロック名	項目 施設名	献血 申込者 数	合 計		比 重 不 足				問 診 該 当 ①				そ の 他			
			人	%	人	%	人	%	人	%	人	%	人	%	%	
北海道	北海道	331,088	45,160	13.6	90.9	26,874	8.1	59.5	92.5	559	0.2	1.2	80.0	17,727	5.4	39.3
	小計	331,088	45,160	13.6	90.9	26,874	8.1	59.5	92.5	559	0.2	1.2	80.0	17,727	5.4	39.3
東北	青森	65,625	9,862	15.0	94.3	5,348	8.1	54.2	97.0	125	0.2	1.3	72.7	4,389	6.7	44.5
	岩手	62,425	9,260	14.8	88.7	4,296	6.9	46.4	103.2	154	0.2	1.7	90.6	4,810	7.7	51.9
	宮城	113,438	21,427	18.9	86.1	9,600	8.5	44.8	97.0	311	0.3	1.5	75.7	11,516	10.2	53.7
	秋田	60,550	8,450	14.0	95.9	4,054	6.7	48.0	85.2	122	0.2	1.4	77.7	4,274	7.1	50.6
	山形	55,428	7,036	12.7	98.9	3,689	6.7	52.4	99.4	298	0.5	4.2	119.7	3,049	5.5	43.3
	福島	106,718	13,927	13.1	100.4	6,867	6.4	49.3	110.0	137	0.1	1.0	76.5	6,923	6.5	49.7
小計	464,184	69,962	15.1	92.6	33,854	7.3	48.4	98.7	1,147	0.2	1.6	85.7	34,961	7.5	50.0	
関東	茨城	123,253	19,348	15.7	92.3	10,997	8.9	56.8	105.5	139	0.1	0.7	26.0	8,212	6.7	42.4
	栃木	99,249	12,699	12.8	97.6	6,325	6.4	49.8	99.4	124	0.1	1.0	155.0	6,250	6.3	49.2
	群馬	102,046	13,429	13.2	88.5	7,382	7.2	55.0	94.1	215	0.2	1.6	68.9	5,832	5.7	43.4
	埼玉	282,872	37,812	13.4	84.1	19,672	7.0	52.0	91.2	521	0.2	1.4	52.6	17,619	6.2	46.6
	千葉	296,219	49,608	16.7	100.5	24,238	8.2	48.9	104.9	1,609	0.5	3.2	85.4	23,761	8.0	47.9
	東京	706,804	121,341	17.2	94.5	58,379	8.3	48.1	95.4	2,948	0.4	2.4	86.0	60,014	8.5	49.5
	神奈川	355,041	51,910	14.6	106.2	23,389	6.6	45.1	111.3	1,468	0.4	2.8	117.5	27,053	7.6	52.1
	新潟	117,751	19,019	16.2	101.5	11,243	9.5	59.1	99.7	426	0.4	2.2	99.8	7,350	6.2	38.6
	山梨	40,509	5,026	12.4	106.8	2,444	6.0	48.6	105.8	192	0.5	3.8	109.1	2,390	5.9	47.6
	長野	89,523	10,710	12.0	100.7	5,673	6.3	53.0	105.6	228	0.3	2.1	105.6	4,809	5.4	44.9
小計	2,213,267	340,902	15.4	96.1	169,742	7.7	49.8	99.6	7,870	0.4	2.3	84.6	163,290	7.4	47.9	
東海	富山	48,286	6,515	13.5	90.2	4,086	8.5	62.7	92.0	97	0.2	1.5	85.8	2,332	4.8	35.8
	石川	58,674	9,011	15.4	86.4	4,329	7.4	48.0	89.6	358	0.6	4.0	82.1	4,324	7.4	48.0
	福井	42,796	6,552	15.3	95.4	3,468	8.1	52.9	96.1	153	0.4	2.3	110.9	2,931	6.8	44.7
	長野	89,523	10,710	12.0	100.7	5,673	6.3	53.0	105.6	228	0.3	2.1	105.6	4,809	5.4	44.9
	岐阜	88,658	13,297	15.0	92.4	7,261	8.2	54.6	89.6	205	0.2	1.5	66.6	5,831	6.6	43.9
	静岡	155,094	20,510	13.2	92.6	9,661	6.2	47.1	96.1	185	0.1	0.9	79.7	10,664	6.9	52.0
	愛知	360,507	59,988	16.6	97.3	36,620	10.2	61.0	101.1	1,232	0.3	2.1	92.8	22,136	6.1	36.9
三重	67,744	8,470	12.5	86.8	4,050	6.0	47.8	90.1	194	0.3	2.3	74.6	4,226	6.2	49.9	
小計	911,282	135,053	14.8	101.9	75,148	8.2	55.6	104.7	2,652	0.3	2.0	94.2	57,253	6.3	42.4	
近畿	滋賀	55,301	7,924	14.3	110.0	5,035	9.1	63.5	124.8	81	0.1	1.0	88.0	2,808	5.1	35.4
	京都	134,392	22,404	16.7	102.4	12,364	9.2	55.2	106.0	638	0.5	2.8	91.8	9,402	7.0	42.0
	大阪	470,661	80,721	17.2	102.1	47,232	10.0	58.5	109.5	2,425	0.5	3.0	93.4	31,064	6.6	38.5
	兵庫	248,160	35,550	14.3	98.6	20,783	8.4	58.5	104.7	692	0.3	1.9	94.8	14,075	5.7	39.6
	奈良	61,928	8,968	14.5	88.2	5,817	9.4	64.9	89.9	117	0.2	1.3	66.9	3,034	4.9	33.8
和歌山	53,985	8,889	16.5	109.7	6,328	11.7	71.2	121.8	70	0.1	0.8	109.4	2,491	4.6	28.0	
小計	1,024,427	164,456	16.1	101.2	97,559	9.5	59.3	108.0	4,023	0.4	2.4	92.4	62,874	6.1	38.2	
中国	鳥取	27,744	3,906	14.1	101.7	2,058	7.4	52.7	101.4	63	0.2	1.6	100.0	1,785	6.4	45.7
	島根	28,550	3,504	12.3	97.9	2,051	7.2	58.5	105.1	40	0.1	1.1	76.9	1,413	4.9	40.3
	岡山	106,789	17,111	16.0	105.8	9,612	9.0	56.2	110.8	475	0.4	2.8	113.4	7,024	6.6	41.0
	広島	149,749	25,804	17.2	100.8	12,299	8.2	47.7	107.2	899	0.6	3.5	80.5	12,606	8.4	48.9
	山口	69,328	11,481	16.6	84.5	5,382	7.8	46.9	105.5	77	0.1	0.7	79.4	6,022	8.7	52.5
	徳島	37,579	5,513	14.7	96.5	3,045	8.1	55.2	104.2	156	0.4	2.8	72.9	2,312	6.2	41.9
	香川	46,361	7,275	15.7	107.3	5,160	11.1	70.9	122.4	73	0.2	1.0	54.1	2,042	4.4	28.1
	愛媛	61,834	8,874	14.4	94.2	5,536	9.0	62.4	102.7	90	0.1	1.0	69.2	3,248	5.3	36.6
	高知	39,278	5,898	15.0	85.5	3,348	8.5	56.8	92.8	74	0.2	1.3	81.3	2,476	6.3	42.0
	小計	567,212	89,366	15.8	97.6	48,491	8.5	54.3	106.9	1,947	0.3	2.2	84.0	38,928	6.9	43.6
九州	福岡	250,457	39,797	15.9	97.7	15,358	6.1	38.6	91.6	1,735	0.7	4.4	89.0	22,704	9.1	57.0
	佐賀	39,926	4,664	11.7	89.3	2,494	6.2	53.5	101.6	103	0.3	2.2	57.9	2,067	5.2	44.3
	長崎	73,196	9,477	12.9	82.9	5,324	7.3	56.2	83.4	106	0.1	1.1	77.9	4,047	5.5	42.7
	熊本	93,856	12,550	13.4	91.9	6,017	6.4	47.9	94.4	258	0.3	2.1	61.6	6,275	6.7	50.0
	大分	60,537	9,538	15.8	91.2	4,135	6.8	43.4	89.4	445	0.7	4.7	84.6	4,958	8.2	52.0
	宮崎	56,920	8,258	14.5	95.1	3,934	6.9	47.6	100.2	199	0.3	2.4	90.9	4,125	7.2	50.0
	鹿児島	83,389	13,096	15.7	102.4	6,675	8.0	51.0	105.9	126	0.2	1.0	110.5	6,295	7.5	48.1
沖縄	68,582	11,412	16.6	121.5	3,877	5.7	34.0	103.9	139	0.2	1.2	70.6	7,396	10.8	64.8	
小計	726,863	108,792	15.0	96.8	47,814	6.6	43.9	94.6	3,111	0.4	2.9	83.2	57,867	8.0	53.2	
全国合計	6,148,800	942,981	15.3	96.3	493,809	8.0	52.4	100.4	21,081	0.3	2.2	85.8	428,091	7.0	45.4	

1) 「問診該当①」は輸血歴がある等、永続的に献血ができない人数を指す。
 2) 「構成比」は献血ができなかった人数に対する比率。
 3) 「構成比」は端数処理しているため、合計が必ずしも100%にはならない。

対象期間：平成25年

(9) 献血量 (推計値)

ブロック名	施設名	合計		成分献血						400mL 献血		200mL 献血			
		L	%	L	%	%	L	L	L	L	%	%	L	%	
															前年比
北海道	北海道	105,145.91	99.2	20,229.71	99.2	19.2	15,454.94	5,485.14	4,774.77	77,126.00	98.9	73.4	7,790.20	102.5	7.4
	小計	105,145.91	99.2	20,229.71	99.2	19.2	15,454.94	5,485.14	4,774.77	77,126.00	98.9	73.4	7,790.20	102.5	7.4
東北	青森	20,837.68	100.3	5,624.48	93.0	27.0	3,332.08	1,732.88	2,292.40	13,673.20	103.7	65.6	1,540.00	99.5	7.4
	岩手	18,754.54	99.3	5,235.94	93.0	27.9	3,415.85	1,611.40	1,820.09	11,161.60	104.8	59.5	2,357.00	90.5	12.6
	宮城	35,892.69	101.0	13,935.49	101.3	38.8	6,647.66	3,412.16	7,287.84	20,390.00	102.6	56.8	1,567.20	81.4	4.4
	秋田	19,021.63	99.1	6,027.83	93.2	31.7	3,790.11	1,612.86	2,237.72	11,659.20	102.7	61.3	1,334.60	96.8	7.0
	山形	17,233.74	103.5	5,010.74	108.3	29.1	2,630.35	1,277.05	2,380.38	10,033.20	99.4	58.2	2,189.80	113.7	12.7
	福島	34,448.26	102.4	9,068.06	97.5	26.3	6,093.46	3,058.91	2,974.60	22,275.20	105.2	64.7	3,105.00	97.9	9.0
	小計	146,188.54	101.0	44,902.54	98.0	30.7	25,909.51	12,705.26	18,993.03	89,192.40	103.3	61.0	12,093.60	96.3	8.3
関東	茨城	38,818.88	98.1	11,956.88	100.7	30.8	5,854.43	3,019.88	6,102.45	23,348.40	96.6	60.1	3,513.60	99.4	9.1
	栃木	31,737.07	100.0	10,906.67	105.2	34.4	4,731.29	2,374.04	6,175.38	17,641.20	96.7	55.6	3,189.20	102.0	10.0
	群馬	32,496.60	100.2	10,196.40	104.2	31.4	6,118.35	3,105.00	4,078.05	19,123.20	95.6	58.8	3,177.00	121.3	9.8
	埼玉	94,796.10	95.9	33,601.30	95.8	35.4	15,865.33	8,258.08	17,735.97	53,333.60	94.5	56.3	7,861.20	106.7	8.3
	千葉	93,390.13	98.2	29,362.73	100.8	31.4	15,391.56	7,902.36	13,971.17	57,842.00	98.4	61.9	6,185.40	85.8	6.6
	東京	230,131.84	98.8	79,545.04	99.5	34.6	45,990.54	24,211.84	33,554.50	141,475.20	98.6	61.5	9,111.60	94.7	4.0
	神奈川	120,684.26	98.6	40,253.86	95.2	33.4	20,297.48	10,491.73	19,956.38	77,490.40	98.9	64.2	2,940.00	162.7	2.4
	新潟	38,920.15	103.8	15,494.35	110.1	39.8	7,395.09	3,679.04	8,099.25	20,976.80	99.8	53.9	2,449.00	101.2	6.3
	山梨	14,558.85	97.5	5,349.85	96.4	36.7	0.00	0.00	5,349.85	8,386.00	98.3	57.6	823.00	95.7	5.7
	長野	30,338.64	100.6	10,735.84	102.8	35.4	5,264.59	2,721.59	5,471.25	17,995.60	99.6	59.3	1,607.20	98.3	5.3
	小計	725,872.52	98.7	247,402.92	99.6	34.1	126,908.66	65,763.56	120,494.26	437,612.40	97.9	60.3	40,857.20	101.6	5.6
東海	富山	16,297.07	99.7	5,975.47	97.7	36.7	3,162.94	1,463.64	2,812.53	9,692.40	101.0	59.5	629.20	100.4	3.9
	石川	19,020.54	94.8	6,522.94	87.8	34.3	3,552.49	1,623.19	2,970.45	11,530.40	97.6	60.6	967.20	116.2	5.1
	福井	13,757.02	99.8	3,549.62	97.0	25.8	2,601.97	1,196.92	947.65	9,664.00	100.3	70.2	543.40	111.9	3.9
	岐阜	29,371.89	99.3	9,412.29	105.0	32.0	4,160.71	2,062.91	5,251.58	18,722.40	99.1	63.7	1,237.20	71.5	4.2
	静岡	52,814.50	99.0	17,182.10	102.2	32.5	8,639.11	4,495.31	8,542.99	33,537.60	97.3	63.5	2,094.80	99.8	4.0
	愛知	113,912.08	101.0	41,237.28	103.4	36.2	18,087.79	7,849.54	23,149.49	68,572.00	100.0	60.2	4,102.80	95.0	3.6
三重	24,303.51	100.7	10,331.91	102.1	42.5	3,902.64	1,991.54	6,429.27	13,944.40	99.6	57.4	27.20	103.8	0.1	
	小計	269,476.61	99.8	94,211.61	101.3	35.0	44,107.65	20,683.05	50,103.97	165,663.20	99.2	61.5	9,601.80	94.9	3.6
近畿	滋賀	18,536.83	101.5	4,826.83	105.5	26.0	2,934.21	1,522.66	1,892.62	13,081.20	99.7	70.6	628.80	110.4	3.4
	京都	45,480.85	99.7	13,578.85	101.9	29.9	6,960.93	3,593.78	6,617.92	31,543.20	98.6	69.4	358.80	136.2	0.8
	大阪	155,920.94	99.2	48,090.94	104.1	30.8	30,473.01	15,914.06	17,617.93	104,256.00	96.9	66.9	3,574.00	107.4	2.3
	兵庫	84,728.45	98.2	25,615.65	98.7	30.2	15,018.00	7,725.10	10,597.66	57,021.20	97.8	67.3	2,091.60	103.4	2.5
	奈良	20,876.14	93.9	6,445.14	86.2	30.9	3,983.59	2,066.04	2,461.55	13,809.60	97.9	66.2	621.40	93.4	3.0
	和歌山	17,609.47	98.7	4,160.87	97.2	23.6	2,667.57	1,349.22	1,493.30	12,958.80	101.0	73.6	489.80	68.0	2.8
	小計	343,152.67	98.8	102,718.27	100.9	29.9	62,037.30	32,170.85	40,680.98	232,670.00	97.8	67.8	7,764.40	102.6	2.3
中国	鳥取	9,246.39	101.2	2,436.19	94.8	26.3	2,059.62	962.12	376.57	6,677.20	105.4	72.2	133.00	56.2	1.4
	根拠	9,842.55	97.3	2,906.15	85.3	29.5	2,467.95	1,228.35	438.20	6,875.20	103.4	69.9	61.20	94.2	0.6
	岡山	35,190.04	103.0	10,285.04	98.4	29.2	7,311.27	3,442.52	2,973.77	24,256.40	105.1	68.9	648.60	99.5	1.8
	広島	49,507.67	99.8	18,051.27	107.1	36.5	12,738.09	6,435.44	5,313.18	30,798.80	96.2	62.2	657.60	89.8	1.3
	山口	22,835.42	98.2	4,404.42	102.4	19.3	3,282.91	1,692.51	1,121.51	18,183.20	97.3	79.6	247.80	91.5	1.1
	徳島	12,596.49	95.6	3,813.69	93.6	30.3	2,554.29	1,138.89	1,259.40	8,718.80	96.6	69.2	64.00	82.9	0.5
	香川	15,314.66	94.3	3,987.06	98.0	26.0	2,698.96	1,250.21	1,288.10	11,166.00	93.5	72.9	161.60	70.1	1.1
	愛媛	21,066.38	93.3	4,767.98	88.7	22.6	3,194.92	1,466.72	1,573.06	16,277.20	94.7	77.3	21.20	160.6	0.1
	高知	12,990.96	99.9	3,285.56	104.1	25.3	2,173.14	915.84	1,112.42	9,497.60	104.3	73.1	207.80	28.0	1.6
		小計	188,590.55	98.6	53,937.35	99.4	28.6	38,481.15	18,532.60	15,456.20	132,450.40	98.8	70.2	2,202.80	73.0
九州	福岡	86,283.65	97.0	26,271.45	96.8	30.4	14,295.46	7,439.76	11,975.99	60,000.00	97.1	69.5	12.20	82.4	0.0
	佐賀	14,245.69	99.5	5,650.09	102.2	39.7	2,218.00	1,132.90	3,432.09	8,526.80	97.7	59.9	68.80	115.8	0.5
	長崎	23,457.55	96.9	5,406.35	116.5	23.0	2,742.62	552.37	2,663.73	17,604.80	92.2	75.0	446.40	91.7	1.9
	熊本	31,694.01	97.3	8,530.01	96.8	26.9	4,409.56	1,990.61	4,120.45	22,884.00	97.3	72.2	280.00	120.3	0.9
	大分	18,959.04	96.7	3,754.04	95.9	19.8	2,128.39	550.74	1,625.65	14,760.80	97.1	77.9	444.20	92.1	2.3
	宮崎	18,371.46	97.0	4,627.66	99.6	25.2	2,108.12	534.02	2,519.55	13,428.80	95.7	73.1	315.00	121.7	1.7
鹿児島	27,290.57	99.7	5,837.37	87.2	21.4	4,606.57	2,110.97	1,230.80	21,065.60	103.3	77.2	387.60	130.6	1.4	
沖縄	22,669.96	98.5	6,808.56	100.0	30.0	3,179.31	1,481.66	3,629.25	15,626.80	97.2	68.9	234.60	176.7	1.0	
	小計	242,971.93	97.6	66,885.53	98.1	27.5	35,688.03	15,793.03	31,197.51	173,897.60	97.2	71.6	2,188.80	111.4	0.9
全国合計		2,021,398.74	98.9	630,287.94	99.7	31.2	348,587.23	171,133.48	281,700.71	1,308,612.00	98.4	64.7	82,498.80	99.4	4.1

1) 「献血量」はPC献血(5単位:100mL 10単位:200mL 15・20単位:250mL)と血漿分画製剤用血漿量、PPP献血(採血指示量、血液保存液の量を除く)、全血献血(200mL、400mL)で算出。

2) 血小板の再掲欄は血漿分画製剤用血漿量。

3) 「献血量」は端数処理しているため、合計量と内訳の計とは必ずしも一致しない。

4) 「構成比」は端数処理しているため、合計が必ずしも100%にはならない。

対象期間：平成25年

(10) 受入施設別献血量（推計値）

ブロック名	項目 施設名	血液センター		出張所			献血バス			オープン献血										
		L	%	構成比	L	%	構成比	L	%	構成比	L	%	構成比							
														前年比	構成比	一稼献当量	前年比	構成比	一稼献当量	前年比
北海道	北海道	9,021.19	99.3	9.1	9.9	32,803.58	103.1	32.9	15.8	0.00	%	%	57,836.00	98.3	58.0	18.8	0.00	0.0	0.0	0.0
	小計	9,021.19	99.3	9.1	9.9	32,803.58	103.1	32.9	15.8	0.00			57,836.00	98.3	58.0	18.8	0.00	0.0	0.0	0.0
東北	青森	2,684.65	104.9	14.1	7.4	5,543.95	102.5	29.0	8.3	0.00			10,876.20	99.8	56.9	12.7	0.00		0.0	0.0
	岩手	0.00		0.0	0.0	5,336.44	96.9	31.1	14.7	0.00			11,709.10	101.5	68.3	13.0	97.60	102.3	0.6	24.4
	宮城	0.00		0.0	0.0	17,808.34	99.7	54.8	24.5	0.00			14,219.80	104.5	43.8	13.7	452.40	105.6	1.4	20.6
	秋田	2,193.02	93.3	12.6	7.2	6,943.80	102.0	39.9	11.3	0.00			8,271.95	99.3	47.5	12.4	0.00		0.0	0.0
	山形	0.00		0.0	0.0	5,282.68	116.2	33.1	14.5	0.00			10,674.00	98.3	66.9	14.9	0.00		0.0	0.0
	福島	5,941.48	92.7	18.9	9.6	4,310.28	107.1	13.7	11.9	0.00			21,137.60	102.7	67.3	14.6	0.00		0.0	0.0
	小計	10,819.15	95.6	8.1	8.4	45,225.48	102.4	33.9	14.6	0.00			76,888.65	101.4	57.6	13.7	550.00	105.0	0.4	21.2
関東	茨城	0.00		0.0	0.0	13,224.20	104.0	36.9	12.2	0.00			22,574.80	95.4	63.1	14.4	0.00		0.0	0.0
	栃木	5,404.87	109.4	18.4	14.9	6,017.58	108.4	20.5	16.5	0.00			16,271.00	90.7	55.4	14.7	1,669.58	172.9	5.7	18.1
	群馬	0.00		0.0	0.0	13,787.80	95.9	46.9	13.9	0.00			14,958.40	100.7	50.9	15.3	645.40	316.1	2.2	8.4
	埼玉	0.00		0.0	0.0	56,765.22	95.5	65.6	20.3	0.00			29,772.80	96.8	34.4	17.9	0.00		0.0	0.0
	千葉	0.00		0.0	0.0	50,166.97	103.5	58.7	24.3	0.00			31,753.00	90.1	37.1	15.8	3,567.80	98.7	4.2	22.4
	東京	0.00		0.0	0.0	140,831.20	99.6	68.4	29.1	0.00			42,418.40	96.9	20.6	17.3	22,670.40	99.4	11.0	26.2
	神奈川	0.00		0.0	0.0	70,649.73	97.4	64.1	25.1	0.00			38,383.80	98.5	34.8	16.5	1,159.00	105.0	1.1	19.3
	新潟	0.00		0.0	0.0	23,672.30	103.8	67.2	21.7	0.00			11,568.80	97.5	32.8	16.4	0.00		0.0	0.0
	山梨	0.00		0.0	0.0	7,282.85	100.5	50.0	20.1	0.00			7,276.00	94.6	50.0	13.1	0.00		0.0	0.0
	長野	1,333.62	24.2	4.8	17.5	9,227.19	198.6	33.4	14.4	1,542.84	98.8	5.6	15,412.00	97.6	55.8	17.2	101.40	93.5	0.4	33.8
		小計	6,738.49	64.5	1.0	15.3	391,625.05	100.6	59.3	23.0	1,542.84	98.8	0.2	230,389.00	95.8	34.9	16.1	29,813.58	103.5	4.5
東海	富山	0.00		0.0	0.0	5,300.83	95.5	35.7	14.6	0.00			9,532.60	101.5	64.3	17.9	0.00		0.0	0.0
	石川	4,121.96	92.6	23.7	13.8	3,963.19	88.9	22.8	13.3	0.00			9,312.20	98.7	53.5	23.2	0.00		0.0	0.0
	福井	3,416.10	97.7	27.2	10.9	0.00		0.0	0.0	0.00			8,848.00	99.9	70.4	21.9	296.00	144.5	2.4	42.3
	岐阜	5,704.84	102.6	20.9	18.2	6,941.34	94.9	25.4	10.9	0.00			14,662.80	95.2	53.7	15.1	0.00		0.0	0.0
	静岡	1,217.89	100.8	2.5	8.6	18,757.70	107.7	38.8	17.2	0.00			28,343.60	94.3	58.7	16.2	0.00		0.0	0.0
	愛知	6,574.20	102.6	6.2	11.1	57,081.14	102.5	53.8	24.0	0.00			39,818.00	96.8	37.5	18.1	2,589.20	118.4	2.4	28.5
	小計	23,589.19	99.4	9.5	12.0	99,967.58	102.1	40.2	18.6	0.00			122,351.60	96.9	49.2	17.5	2,885.20	120.6	1.2	29.4
近畿	滋賀	393.58	10.4	2.3	9.8	4,304.89		25.3	13.4	976.70	93.9	5.7	11,339.00	93.5	66.6	17.3	0.00		0.0	0.0
	京都	0.00		0.0	0.0	20,768.67	105.8	49.6	19.4	0.00			21,057.80	95.5	50.3	18.5	60.60	141.6	0.1	15.2
	大阪	5,004.91	99.1	3.6	14.4	73,755.78	102.4	52.7	22.5	0.00			56,782.80	94.4	40.6	15.8	4,463.40	105.8	3.2	19.3
	兵庫	0.00		0.0	0.0	43,873.16	104.6	57.0	18.9	0.00			32,735.60	90.2	42.5	19.2	394.60	84.4	0.5	30.4
	奈良	2,379.54	92.6	12.7	11.5	5,062.16	94.4	26.9	13.9	0.00			11,368.40	94.6	60.4	16.5	0.00		0.0	0.0
	小計	7,778.03	68.3	2.5	13.1	151,319.90	106.1	48.7	19.7	976.70	93.9	0.3	145,988.60	94.0	46.9	17.1	4,918.60	103.9	1.6	19.8
中国	鳥取	1,432.06	90.9	17.3	5.8	2,186.82	104.8	26.4	10.1	0.00			4,665.40	99.9	56.3	15.0	0.00		0.0	0.0
	島根	1,918.50	82.9	22.3	6.5	504.50	83.3	5.9	3.3	0.00			6,191.20	102.2	71.9	17.8	0.00		0.0	0.0
	岡山	4,302.44	87.9	13.6	14.5	6,932.68	122.5	21.8	19.2	0.00			20,181.40	98.9	63.6	20.0	331.00	100.7	1.0	41.4
	広島	0.00		0.0	0.0	16,748.83	102.0	38.9	25.0	0.00			26,000.80	97.3	60.4	21.6	322.60	82.0	0.7	17.4
	山口	2,337.81	95.8	11.1	7.5	2,862.50	117.2	13.5	8.0	0.00			15,717.80	95.7	74.3	19.7	224.80	61.4	1.1	28.1
	徳島	1,338.03	80.6	11.7	6.5	3,889.17	94.5	33.9	11.1	0.00			6,230.40	99.5	54.4	15.6	0.00		0.0	0.0
	香川	0.00		0.0	0.0	6,122.05	98.7	43.5	16.9	0.00			7,942.40	89.9	56.5	22.3	0.00		0.0	0.0
	媛	0.00		0.0	0.0	6,996.86	92.5	35.7	19.4	0.00			12,363.20	93.7	63.1	22.9	239.60	99.0	1.2	39.9
	高知	0.00		0.0	0.0	4,499.32	109.8	37.3	12.4	0.00			7,575.80	95.0	62.7	14.4	0.00		0.0	0.0
		小計	11,328.84	87.9	6.7	8.3	50,742.72	103.1	29.8	15.9	0.00			106,868.40	96.7	62.8	19.5	1,118.00	84.0	0.7
九州	福岡	4,378.82	97.7	5.6	14.8	31,354.17	95.4	39.8	22.0	0.00			41,074.00	99.0	52.1	22.7	2,036.90	89.5	2.6	25.5
	佐賀	6,741.19	103.1	51.4	18.7	0.00		0.0	0.0	0.00			6,371.60	96.1	48.6	21.6	0.00		0.0	0.0
	長崎	1,202.06	97.5	5.2	4.9	7,407.32	101.8	32.3	11.9	0.00			14,269.80	91.1	62.3	17.7	26.00	92.9	0.1	13.0
	熊本	6,234.95	100.7	21.0	20.9	7,705.45	104.2	25.9	24.6	0.00			15,763.00	95.6	53.1	20.0	0.00		0.0	0.0
	大分	0.00		0.0	0.0	7,995.90	95.0	43.4	22.0	0.00			10,412.40	95.8	56.6	19.6	0.00		0.0	0.0
	宮崎	0.00		0.0	0.0	6,304.25	97.8	35.3	17.3	0.00			11,533.20	95.4	64.7	17.4	0.00		0.0	0.0
	鹿児島	3,527.30	88.0	14.0	12.0	5,188.70	86.2	20.6	14.3	0.00			16,463.60	105.1	65.4	18.4	0.00		0.0	0.0
	沖縄	0.00		0.0	0.0	7,486.90	100.3	35.3	20.7	0.00			12,921.60	95.3	61.0	17.0	779.80	129.4	3.7	19.0
	小計	22,084.32	98.4	9.7	14.8	73,442.68	96.8	32.3	19.3	0.00			128,809.20	97.2	56.7	19.7	2,842.70	97.8	1.3	23.1
全国合計		91,359.20	90.2	4.9	11.3	845,126.99	101.7	45.7	20.0	2,519.54	96.8	0.1	869,131.45	96.6	47.0	17.2	42,128.08	103.2	2.3	23.5

1) 「献血量」はPC献血(5単位・100mL、10単位・200mL、15・20単位・250mL)、PPP献血(採血指示量、血液保存液の量を除く)、全血献血(200mL、400mL)で算出。
 2) 受入施設の「オープン献血」は会社・地域等の施設内で受入れた献血量。
 3) 「献血量」は端数処理しているため、合計と内訳の計とは必ずしも一致しない。
 4) 「構成比」は端数処理しているため、合計が必ずしも100%にはならない。

対象期間：平成25年

(11) 検査不合格数

ブロック名	項目 施設名	献血者数	不合格内訳															
			検査不合格数	不合格率		梅毒抗体		HBs抗原		HBc抗体		HCV抗体		ALT		不規則抗体		その他
				本	%	本	%	本	%	本	%	本	%	本	%	本	%	
北海道	北海道	285,928	9,951	3.5	3.4	152	0.1	208	0.1	2,367	0.8	96	0.0	5,299	1.9	202	0.1	1,875
	小計	285,928	9,951	3.5	3.4	152	0.1	208	0.1	2,367	0.8	96	0.0	5,299	1.9	202	0.1	1,875
東北	青森	55,763	0	0.0	1.0	0	0.0	0	0.0	0	0.0	0	0.0	0	0.0	0	0.0	0
	岩手	53,165	0	0.0	0.0	0	0.0	0	0.0	0	0.0	0	0.0	0	0.0	0	0.0	0
	宮城	92,011	13,585	14.8	13.2	167	0.2	207	0.2	2,378	2.6	124	0.1	9,859	10.7	302	0.3	791
	秋田	52,100	0	0.0	0.0	0	0.0	0	0.0	0	0.0	0	0.0	0	0.0	0	0.0	0
	山形	48,392	0	0.0	0.0	0	0.0	0	0.0	0	0.0	0	0.0	0	0.0	0	0.0	0
	福島	92,791	0	0.0	0.7	0	0.0	0	0.0	0	0.0	0	0.0	0	0.0	0	0.0	0
	小計	394,222	13,585	3.4	3.4	167	0.0	207	0.1	2,378	0.6	124	0.0	9,859	2.5	302	0.1	791
関東	茨城	103,905	0	0.0	0.4	0	0.0	0	0.0	0	0.0	0	0.0	0	0.0	0	0.0	0
	栃木	86,550	0	0.0	0.7	0	0.0	0	0.0	0	0.0	0	0.0	0	0.0	0	0.0	0
	群馬	88,617	0	0.0	0.5	0	0.0	0	0.0	0	0.0	0	0.0	0	0.0	0	0.0	0
	埼玉	245,060	17,378	7.1	6.4	448	0.2	372	0.2	2,606	1.1	193	0.1	12,107	4.9	625	0.3	1,336
	千葉	246,611	0	0.0	0.0	0	0.0	0	0.0	0	0.0	0	0.0	0	0.0	0	0.0	0
	東京	585,463	19,268	3.3	3.5	878	0.1	480	0.1	3,576	0.6	267	0.0	11,632	2.0	633	0.1	2,213
	神奈川	303,131	6,757	2.2	2.2	367	0.1	155	0.1	1,461	0.5	118	0.0	4,059	1.3	183	0.1	586
	新潟	98,732	0	0.0	0.5	0	0.0	0	0.0	0	0.0	0	0.0	0	0.0	0	0.0	0
	越前	35,483	0	0.0	0.0	0	0.0	0	0.0	0	0.0	0	0.0	0	0.0	0	0.0	0
	長野	78,813	0	0.0	0.0	0	0.0	0	0.0	0	0.0	0	0.0	0	0.0	0	0.0	0
	小計	1,872,365	43,403	2.3	2.4	1,693	0.1	1,007	0.1	7,643	0.4	578	0.0	27,798	1.5	1,441	0.1	4,135
東海	富山	41,771	0	0.0	0.0	0	0.0	0	0.0	0	0.0	0	0.0	0	0.0	0	0.0	0
	石川	49,663	4,063	8.2	7.7	99	0.2	59	0.1	640	1.3	34	0.1	2,918	5.9	78	0.2	301
	福井	36,244	0	0.0	0.0	0	0.0	0	0.0	0	0.0	0	0.0	0	0.0	0	0.0	0
	岐阜	75,361	0	0.0	0.0	0	0.0	0	0.0	0	0.0	0	0.0	0	0.0	0	0.0	0
	静岡	134,584	0	0.0	0.7	0	0.0	0	0.0	0	0.0	0	0.0	0	0.0	0	0.0	0
	愛知	300,519	15,926	5.3	5.2	442	0.1	254	0.1	2,183	0.7	166	0.1	11,625	3.9	284	0.1	1,236
	三重	59,274	0	0.0	0.0	0	0.0	0	0.0	0	0.0	0	0.0	0	0.0	0	0.0	0
	小計	697,416	19,989	2.9	2.9	541	0.1	313	0.0	2,823	0.4	200	0.0	14,543	2.1	362	0.1	1,537
近畿	滋賀	47,377	0	0.0	0.0	0	0.0	0	0.0	0	0.0	0	0.0	0	0.0	0	0.0	0
	京都	111,988	0	0.0	0.9	0	0.0	0	0.0	0	0.0	0	0.0	0	0.0	0	0.0	0
	大阪	389,940	26,005	6.7	6.4	805	0.2	362	0.1	2,980	0.8	217	0.1	19,631	5.0	818	0.2	1,632
	兵庫	212,610	9,044	4.3	4.6	240	0.1	116	0.1	1,035	0.5	80	0.0	6,991	3.3	274	0.1	487
	奈良	52,960	0	0.0	0.9	0	0.0	0	0.0	0	0.0	0	0.0	0	0.0	0	0.0	0
	和歌山	45,096	0	0.0	0.0	0	0.0	0	0.0	0	0.0	0	0.0	0	0.0	0	0.0	0
	小計	859,971	35,049	4.1	4.2	1,045	0.1	478	0.1	4,015	0.5	297	0.0	26,622	3.1	1,092	0.1	2,119
中国	鳥取	23,838	0	0.0	0.0	0	0.0	0	0.0	0	0.0	0	0.0	0	0.0	0	0.0	0
	島根	25,046	0	0.0	0.0	0	0.0	0	0.0	0	0.0	0	0.0	0	0.0	0	0.0	0
	岡山	89,678	0	0.0	3.9	0	0.0	0	0.0	0	0.0	0	0.0	0	0.0	0	0.0	0
	広島	123,945	11,577	9.3	6.2	239	0.2	192	0.2	2,321	1.9	101	0.1	8,089	6.5	216	0.2	680
	山口	57,847	0	0.0	1.0	0	0.0	0	0.0	0	0.0	0	0.0	0	0.0	0	0.0	0
	徳島	32,066	0	0.0	0.0	0	0.0	0	0.0	0	0.0	0	0.0	0	0.0	0	0.0	0
	香川	39,086	6,389	16.3	16.4	152	0.4	71	0.2	948	2.4	44	0.1	4,894	12.5	114	0.3	285
	愛媛	52,960	0	0.0	0.0	0	0.0	0	0.0	0	0.0	0	0.0	0	0.0	0	0.0	0
	高知	33,380	0	0.0	0.0	0	0.0	0	0.0	0	0.0	0	0.0	0	0.0	0	0.0	0
		小計	477,846	17,966	3.8	3.8	391	0.1	263	0.1	3,269	0.7	145	0.0	12,983	2.7	330	0.1
九州	福岡	210,660	23,903	11.3	11.3	853	0.4	382	0.2	4,729	2.2	285	0.1	15,867	7.5	429	0.2	1,973
	佐賀	35,262	0	0.0	0.0	0	0.0	0	0.0	0	0.0	0	0.0	0	0.0	0	0.0	0
	長崎	63,719	0	0.0	0.0	0	0.0	0	0.0	0	0.0	0	0.0	0	0.0	0	0.0	0
	熊本	81,306	0	0.0	0.0	0	0.0	0	0.0	0	0.0	0	0.0	0	0.0	0	0.0	0
	大分	50,999	0	0.0	0.0	0	0.0	0	0.0	0	0.0	0	0.0	0	0.0	0	0.0	0
	宮崎	48,662	0	0.0	0.0	0	0.0	0	0.0	0	0.0	0	0.0	0	0.0	0	0.0	0
	鹿児島	70,293	0	0.0	0.0	0	0.0	0	0.0	0	0.0	0	0.0	0	0.0	0	0.0	0
	沖縄	57,170	3,362	5.9	5.8	91	0.2	46	0.1	763	1.3	14	0.0	2,259	4.0	55	0.1	251
	小計	618,071	27,265	4.4	4.4	944	0.2	428	0.1	5,492	0.9	299	0.0	18,126	2.9	484	0.1	2,224
全国合計		5,205,819	167,208	3.2	3.3	4,933	0.1	2,904	0.1	27,987	0.5	1,739	0.0	115,230	2.2	4,213	0.1	13,646

1) 不合格率(%) = 検査不合格数 / 献血者数 × 100

2) 「不合格の内訳」は各項目で一部重複計上。

3) 「その他」には検査不能、判定不能、NAT検査陽性等が含まれ、製造段階での量過不足、溶血、外観落等の数は含まない。

4) 「比率」は各項目の献血者数に対する比率。

2. 製造状況

(1) 血小板製剤製造本数（実本数）

ブロック名	項目 施設名	合計		20単位		15単位		10単位		5単位		2単位		1単位	
		本数	前年比%	本数	前年比%	本数	前年比%	本数	前年比%	本数	前年比%	本数	前年比%	本数	前年比%
北海道	北海道	42,610	105.0	15,218	102.3	11,811	102.1	14,608	109.3	966	127.1	1	16.7	6	300.0
	小計	42,610	105.0	15,218	102.3	11,811	102.1	14,608	109.3	966	127.1	1	16.7	6	300.0
東北	青森	0	0.0	0	0	0	0.0	0	0.0	0	0.0	0	0	0	0
	岩手	0	0.0	0	0	0	0.0	0	0.0	0	0.0	0	0	0	0
	宮城	63,284	106.9	1,812	95.2	1,961	93.6	57,886	107.7	1,540	114.1	24	114.3	61	69.3
	秋田	0	0.0	0	0	0	0.0	0	0.0	0	0.0	0	0	0	0
	福島	0	0.0	0	0.0	0	0.0	0	0.0	0	0.0	0	0	0	0
小計	63,284	99.0	1,812	91.7	1,961	80.5	57,886	99.8	1,540	110.2	24	114.3	61	69.3	
関東甲信越	茨城	0	0.0	0	0.0	0	0.0	0	0.0	0	0.0	0	0.0	0	0.0
	栃木	0	0.0	0	0.0	0	0.0	0	0.0	0	0.0	0	0.0	0	0.0
	群馬	0	0.0	0	0.0	0	0.0	0	0.0	0	0.0	0	0.0	0	0.0
	埼玉	105,640	115.4	4,433	112.5	8,613	96.7	90,168	117.2	2,370	133.5	52	1733.3	4	0
	千代田	0	0.0	0	0	0	0.0	0	0.0	0	0.0	0	0	0	0
	東京都	143,627	99.2	11,817	92.7	2,730	100.9	124,575	99.6	3,604	105.9	32	213.3	869	100.2
	神奈川県	45,619	104.2	9,137	89.7	4,138	107.9	30,921	107.8	1,412	132.2	6	23.1	5	0
	新潟山梨長野	0	0.0	0	0.0	0	0.0	0	0.0	0	0.0	0	0	0	0
小計	294,886	101.0	25,387	90.9	15,481	90.9	245,664	102.5	7,386	114.6	90	195.7	878	101.2	
東海北陸	富山	0	0.0	0	0	0	0.0	0	0.0	0	0.0	0	0	0	0
	石川	24,563	101.8	17	566.7	36	133.3	24,150	101.8	360	99.2	0	0	0	0
	福井	0	0.0	0	0	0	0.0	0	0.0	0	0.0	0	0	0	0
	岐阜静岡県愛知三重	88,731	106.7	2,483	109.1	6,434	78.4	77,824	109.5	1,967	120.5	5	125.0	18	600.0
小計	113,294	100.7	2,500	109.4	6,470	77.1	101,974	102.2	2,327	115.2	5	100.0	18	600.0	
近畿	滋賀	0	0.0	0	0	0	0.0	0	0.0	0	0.0	0	0	0	0
	京都	0	0.0	0	0.0	0	0.0	0	0.0	0	0.0	0	0	0	0
	大阪	104,156	107.4	11,485	95.4	12,791	91.9	79,466	113.4	412	46.1	2	6.3	0	0
	兵庫	34,481	100.1	2,128	498.4	2,471	219.3	29,277	90.9	605	91.1	0	0	0	0
	奈良和歌山	0	0.0	0	0.0	0	0.0	0	0.0	0	0.0	0	0	0	0
小計	138,637	100.6	13,613	106.3	15,262	94.9	108,743	101.5	1,017	61.8	2	6.3	0	0	
中国	鳥取	0	0.0	0	0	0	0.0	0	0.0	0	0.0	0	0	0	0.0
	島根	0	0.0	0	0	0	0.0	0	0.0	0	0.0	0	0	0	0.0
	岡山	0	0.0	0	0.0	0	0.0	0	0.0	0	0.0	0	0	0	0.0
	広島	68,299	145.1	22	220.0	6	26.1	67,566	145.3	705	130.6	0	0.0	0	0.0
	山口	0	0.0	0	0	0	0.0	0	0.0	0	0.0	0	0	0	0
	徳島	0	0.0	0	0	0	0.0	0	0.0	0	0.0	0	0	0	0
	香川県愛媛高知	27,936	100.4	3	0	1	16.7	27,879	100.6	53	42.7	0	0	0	0
小計	96,235	102.1	25	28.1	7	21.2	95,445	102.4	758	83.0	0	0.0	0	0.0	
九州	福岡	89,386	100.8	452	116.8	166	98.2	87,892	100.7	816	96.0	0	0.0	60	375.0
	佐賀	0	0.0	0	0	0	0.0	0	0.0	0	0.0	0	0	0	0
	長崎	0	0.0	0	0	0	0.0	0	0.0	0	0.0	0	0	0	0
	熊本	0	0.0	0	0	0	0.0	0	0.0	0	0.0	0	0	0	0
	大宮	0	0.0	0	0	0	0.0	0	0.0	0	0.0	0	0	0	0
	分岐	0	0.0	0	0	0	0.0	0	0.0	0	0.0	0	0	0	0
	鹿兒島	0	0.0	0	0	0	0.0	0	0.0	0	0.0	0	0	0	0
沖縄	7,616	97.5	1,021	90.4	2,296	88.1	4,218	106.0	67	94.4	14	66.7	0	0	
小計	97,002	100.5	1,473	97.2	2,462	88.7	92,110	101.0	883	95.9	14	38.9	60	375.0	
全国合計	845,948	101.0	60,028	97.7	53,454	91.7	716,430	102.0	14,877	105.5	136	90.7	1,023	104.4	

1) 血小板の製造本数は自センター血液で他製剤に転用した本数を除いた本数。

対象期間：平成25年

(2) 血漿製剤製造本数 (FFP-LR1、2及びFFP5) (実本数)

ブロック名	項目 施設名	合計		FFP5			FFP-LR2			FFP-LR1		
		本数	前年比	本数	前年比	構成比	本数	前年比	構成比	本数	前年比	構成比
北海道	北海道	4,853		292		6.0	4,509		92.9	52		1.1
	小計	4,853		292		6.0	4,509		92.9	52		1.1
東北	青森	0		0			0			0		
	岩手	0		0			0			0		
	宮城	5,837		994		17.0	4,440		76.1	403		6.9
	秋田	0		0			0			0		
	福島	0		0			0			0		
小計	5,837		994		17.0	4,440		76.1	403		6.9	
関東甲信越	茨城	0		0			0			0		
	栃木	0		0			0			0		
	群馬	0		0			0			0		
	埼玉	8,435		1,238		14.7	6,275		74.4	922		10.9
	千葉	0		0			0			0		
	東京都	15,164		2,795		18.4	11,366		75.0	1,003		6.6
	神奈川県	2,993		358		12.0	2,581		86.2	54		1.8
新潟	0		0			0			0			
山梨	0		0			0			0			
長野	0		0			0			0			
小計	26,592		4,391		16.5	20,222		76.0	1,979		7.4	
東海北陸	富山	0		0			0			0		
	石川	1,576		128		8.1	1,303		82.7	145		9.2
	福井	0		0			0			0		
	岐阜	0		0			0			0		
	静岡県	6,639		2,055		31.0	4,256		64.1	328		4.9
三重	0		0			0			0			
小計	8,215		2,183		26.6	5,559		67.7	473		5.8	
近畿	滋賀	0		0			0			0		
	京都	0		0			0			0		
	大阪府	12,807		1,976		15.4	10,443		81.5	388		3.0
	兵庫県	2,926		416		14.2	2,449		83.7	61		2.1
	和歌山	0		0			0			0		
小計	15,733		2,392		15.2	12,892		81.9	449		2.9	
中国	鳥取	0		0			0			0		
	島根	0		0			0			0		
	岡山	0		0			0			0		
	広島	5,788		767		13.3	4,872		84.2	149		2.6
	山口	0		0			0			0		
	徳島	0		0			0			0		
	香川県	3,478		399		11.5	3,039		87.4	40		1.2
愛媛	0		0			0			0			
高知	0		0			0			0			
小計	9,266		1,166		12.6	7,911		85.4	189		2.0	
九州	福岡	5,792		2,068		35.7	3,551		61.3	173		3.0
	佐賀	0		0			0			0		
	長崎	0		0			0			0		
	熊本	0		0			0			0		
	大分	0		0			0			0		
	宮崎	0		0			0			0		
	鹿児島	0		0			0			0		
沖縄	897		329		36.7	532		59.3	36		4.0	
小計	6,689		2,397		35.8	4,083		61.0	209		3.1	
全国合計		77,185		13,815		17.9	59,616		77.2	3,754		4.9

1) 血漿の製造本数は自センター血液で他製剤に転用した本数を除いた本数。
 2) 「構成比」は、各単位製剤の製造本数に対する比率。
 3) 「構成比」は端数処理しているため、合計が必ずしも100%にはならない。
 4) FFP5、FFP-LR2、FFP-LR1は平成25年1月末までの製造分を掲載。
 5) 前年と各製剤の製造期間が異なるため、前年比は斜線処理としている。

対象期間：平成25年

(3) 血漿製剤製造本数（FFP-LR120、240及び480）（実本数）

ブロック名	項目 施設名	合計		FFP-LR480			FFP-LR240			FFP-LR120		
		本数	前年比%	本数	前年比%	構成比%	本数	前年比%	構成比%	本数	前年比%	構成比%
北海道	北海道	69,341		7,388		10.7	59,139		85.3	2,814		4.1
	小計	69,341		7,388		10.7	59,139		85.3	2,814		4.1
東北	青森	0		0			0			0		
	岩手	0		0			0			0		
	宮城	66,526		8,359		12.6	49,912		75.0	8,255		12.4
	秋田	0		0			0			0		
	福島	0		0			0			0		
小計	66,526		8,359		12.6	49,912		75.0	8,255		12.4	
関東甲信越	茨城	0		0			0			0		
	栃木	0		0			0			0		
	群馬	0		0			0			0		
	埼玉	115,946		18,435		15.9	88,997		76.8	8,514		7.3
	千葉	0		0			0			0		
	東京都	192,721		42,018		21.8	138,001		71.6	12,702		6.6
	神奈川県	70,415		6,964		9.9	62,239		88.4	1,212		1.7
	新潟	0		0			0			0		
山梨	0		0			0			0			
長野	0		0			0			0			
小計	379,082		67,417		18	289,237		76	22,428		6	
東海北陸	富山	0		0			0			0		
	石川	23,404		2,171		9.3	19,334		82.6	1,899		8.1
	福井	0		0			0			0		
	岐阜	0		0			0			0		
	静岡県	95,283		29,377		30.8	62,225		65.3	3,681		3.9
三重	0		0			0			0			
小計	118,687		31,548		27	81,559		69	5,580		5	
近畿	滋賀	0		0			0			0		
	京都	0		0			0			0		
	大阪	164,231		23,042		14.0	132,728		80.8	8,461		5.2
	兵庫県	31,213		6,726		21.5	23,661		75.8	826		2.6
	和歌山	0		0			0			0		
小計	195,444		29,768		15.2	156,389		80.0	9,287		4.8	
中国	鳥取	0		0			0			0		
	島根	0		0			0			0		
	岡山	0		0			0			0		
	広島	58,672		8,489		14.5	48,482		82.6	1,701		2.9
	山口	0		0			0			0		
	徳島	0		0			0			0		
	香川県	25,795		4,835		18.7	20,480		79.4	480		1.9
	愛媛	0		0			0			0		
高知	0		0			0			0			
小計	84,467		13,324		15.8	68,962		81.6	2,181		2.6	
九州	福岡	102,865		31,253		30.4	69,180		67.3	2,432		2.4
	佐賀	0		0			0			0		
	長崎	0		0			0			0		
	熊本	0		0			0			0		
	大分	0		0			0			0		
	宮崎	0		0			0			0		
	鹿児島	0		0			0			0		
沖縄	13,552		5,563		41.0	7,789		57.5	200		1.5	
小計	116,417		36,816		31.6	76,969		66.1	2,632		2.3	
全国合計		1,029,964		194,620		18.9	782,167		75.9	53,177		5.2

1) 血漿の製造本数は自センター血液で他製剤に転用した本数を除いた本数。
 2) 「構成比」は、各単位製剤の製造本数に対する比率。
 3) 「構成比」は端数処理しているため、合計が必ずしも100%にはならない。
 4) FFP-LR480、FFP-LR240、FFP-LR120は平成25年1月29日採血分より製造開始。
 5) 前年は製造していないため、前年比は斜線処理としている。

対象期間：平成25年

(4) 赤血球製剤・全血製剤製造本数（実本数）

ブロック名	項目 施設名	赤血球製剤									全血製剤								
		合計		2単位			1単位			合計		2単位			1単位				
		本数	前年比%	本数	前年比%	構成比%	本数	前年比%	構成比%	本数	前年比%	本数	前年比%	構成比%	本数	前年比%	構成比%		
北海道	北海道	218,301	99.9	181,231	99.3	83.0	37,070	102.9	17.0	0	0.0	0	0.0	0	0	0	0		
	小計	218,301	99.9	181,231	99.3	83.0	37,070	102.9	17.0	0	0.0	0	0.0	0	0	0	0		
東北	青森	0	0.0	0	0.0		0	0.0		0		0		0	0	0	0		
	岩手	0		0			0			0		0		0	0	0	0		
	宮城	265,176	111.5	207,230	113.4	78.1	57,946	105.3	21.9	8	200.0	3	37.5	5	125.0	62.5			
	秋田	0		0			0			0		0		0	0	0	0		
	山形	0		0			0			0		0		0	0	0	0		
福島	0	0.0	0	0.0		0	0.0		0		0		0	0	0	0			
小計	265,176	101.8	207,230	103.3	78.1	57,946	96.8	21.9	8	200.0	3	37.5	5	125.0	62.5				
関東	茨城	0	0.0	0	0.0		0	0.0		0	0.0	0	0.0	0	0.0				
	栃木	0	0.0	0	0.0		0	0.0		0	0.0	0	0.0	0	0.0				
	群馬	0	0.0	0	0.0		0	0.0		0	0.0	0	0.0	0	0.0				
	埼玉	474,767	109.9	366,690	107.9	77.2	108,077	117.1	22.8	351	122.7	326	130.4	25	69.4	7.1			
	千葉	0		0			0			0		0		0		0			
	東京	573,886	98.1	494,330	99.1	86.1	79,556	91.9	13.9	9	75.0	9	90.0	100.0	0	0.0	0.0		
	神奈川	198,950	101.4	184,749	98.6	92.9	14,201	162.3	7.1	9		0		0	0	0	0		
	新潟	0	0.0	0	0.0		0	0.0		0	0.0	0	0.0	0	0	0	0		
長野	0		0			0			0		0		0	0	0	0			
小計	1,247,603	98.6	1,045,769	98.1	83.8	201,834	101.4	16.2	360	92.5	335	100.0	93.1	25	46.3	6.9			
東海	富山	0		0			0			0		0		0		0			
	石川	82,872	100.5	72,591	99.3	87.6	10,281	109.9	12.4	11	68.8	3	37.5	27.3	8	100.0	72.7		
	福井	0		0			0			0		0		0	0	0	0		
	岐阜	0		0			0			0		0		0	0	0	0		
北陸	静岡	0	0.0	0	0.0		0	0.0		0		0		0	0	0	0		
	愛知	352,744	104.2	316,911	105.1	89.8	35,833	96.5	10.2	2	2	2	100.0	0	0	0	0.0		
	三重	0		0			0			0		0		0	0	0	0		
小計	435,616	98.6	389,502	99.1	89.4	46,114	94.5	10.6	13	81.3	5	62.5	38.5	8	100.0	61.5			
近畿	滋賀	0		0			0			0		0		0		0			
	京都	0	0.0	0	0.0		0	0.0		0		0		0		0			
	大阪	440,308	106.5	412,931	106.3	93.8	27,377	109.4	6.2	0	0	0		0	0	0			
	兵庫	142,919	93.5	132,873	93.2	93.0	10,046	97.3	7.0	0	0	0		0	0	0			
	奈良	0	0.0	0	0.0		0	0.0		0		0		0	0	0	0		
和歌山	0		0			0			0		0		0	0	0	0			
小計	583,227	98.3	545,804	98.0	93.6	37,423	102.5	6.4	0	0	0		0	0	0				
中国	鳥取	0		0			0			0		0		0		0			
	島根	0		0			0			0		0		0		0			
	岡山	0	0.0	0	0.0		0	0.0		0	0.0	0	0.0	0	0.0				
	広島	214,180	144.5	205,114	144.0	95.8	9,066	158.5	4.2	214	2377.8	35	388.9	16.4	179	5966.7	83.6		
	山口	0	0.0	0	0.0		0	0.0		0		0		0	0	0	0		
	徳島	0		0			0			0		0		0	0	0	0		
	香川	108,591	94.8	106,399	97.2	98.0	2,192	43.0	2.0	0	0	0		0	0	0	0		
愛媛	0		0			0			0		0		0	0	0	0			
高知	0		0			0			0		0		0	0	0	0			
小計	322,771	98.2	311,513	99.2	96.5	11,258	75.3	3.5	214	1070.0	35	205.9	16.4	179	5966.7	83.6			
九州	福岡	379,716	97.8	370,088	97.5	97.5	9,628	107.3	2.5	0		0		0		0			
	佐賀	0		0			0			0		0		0	0	0	0		
	長崎	0		0			0			0		0		0	0	0	0		
	熊本	0		0			0			0		0		0	0	0	0		
	大分	0		0			0			0		0		0	0	0	0		
	宮崎	0		0			0			0		0		0	0	0	0		
鹿児島	0		0			0			0		0		0	0	0	0			
沖縄	35,873	98.3	34,787	97.0	97.0	1,086	168.9	3.0	0		0		0		0				
小計	415,589	97.8	404,875	97.5	97.4	10,714	111.4	2.6	0		0		0		0				
全国合計		3,488,283	98.7	3,085,924	98.6	88.5	402,359	99.4	11.5	595	137.7	378	104.1	63.5	217	314.5	36.5		

1) 赤血球製剤、全血製剤の製造本数は自センター血液で他製剤に転用した本数を除いた本数。
 2) 「構成比」は端数処理しているため、合計が必ずしも100%にはならない。

対象期間：平成25年

3. 供給状況

(1) 血液製剤管内供給本数 (換算本数・実本数)

ブロック名	項目 施設名	単 位 換 算																		実 本 数			
		合 計		血 小 板 製 剤			血 漿 製 剤						赤 血 球 製 剤			全 血 製 剤			合 計				
		本	%	本	%	構 成 比	白 除	前 年 比	構 成 比	未 白 除	前 年 比	構 成 比	本	%	構 成 比	本	%	構 成 比	本	%	構 成 比	本	%
北海道	北海道	1,214,374.0	101.3	623,516.0	104.7	51.3	193,624.0	98.2	15.9	0.0	0.0	0.0	397,234.0	97.8	32.7	0.0	0.0	0.0	0.0	0.0	320,420	99.1	
北海道	小 計	1,214,374.0	101.3	623,516.0	104.7	51.3	193,624.0	98.2	15.9	0.0	0.0	0.0	397,234.0	97.8	32.7	0.0	0.0	0.0	0.0	0.0	320,420	99.1	
東 北	青 森	191,005.0	100.5	95,005.0	105.1	49.7	24,338.0	88.2	12.7	0.0	0.0	0.0	71,662.0	99.3	37.5	0.0	0.0	0.0	0.0	0.0	55,868	97.6	
東 北	岩 手	201,593.0	101.1	115,835.0	108.8	57.5	22,950.0	80.3	11.4	0.0	0.0	0.0	62,808.0	97.7	31.2	0.0	0.0	0.0	0.0	0.0	55,900	98.3	
東 北	宮 城	303,735.5	97.5	145,307.0	94.0	47.8	59,371.5	108.2	19.5	0.0	0.0	0.0	99,055.0	97.1	32.6	2.0	0.0	0.0	0.0	0.0	86,169	97.2	
東 北	秋 田	185,176.5	103.0	107,735.0	105.4	58.2	22,752.5	115.1	12.3	0.0	0.0	0.0	54,689.0	94.7	29.5	0.0	0.0	0.0	0.0	0.0	46,567	98.8	
東 北	山 形	132,271.0	92.3	53,510.0	91.1	40.5	24,415.0	94.9	18.5	0.0	0.0	0.0	54,346.0	92.4	41.1	0.0	0.0	0.0	0.0	0.0	44,050	92.7	
東 北	福 島	284,706.5	103.7	122,415.0	104.1	43.0	47,859.5	107.1	16.8	0.0	0.0	0.0	114,429.0	101.9	40.2	3.0	0.0	0.0	0.0	0.0	93,174	101.9	
東 北	小 計	1,298,487.5	100.0	639,807.0	101.6	49.3	201,686.5	100.2	15.5	0.0	0.0	0.0	456,989.0	97.8	35.2	5.0	0.0	0.0	0.0	0.0	381,728	98.2	
関 東	茨 城	326,596.0	97.3	151,646.0	97.5	46.4	45,789.0	97.0	14.0	0.0	0.0	0.0	128,561.0	97.3	39.4	600.0	92.0	0.2	0.0	0.0	100,284	96.9	
関 東	栃 木	244,876.5	96.8	102,385.0	95.3	41.8	48,900.5	95.5	20.0	0.0	0.0	0.0	93,571.0	99.3	38.2	20.0	200.0	0.0	0.0	0.0	78,654	96.9	
関 東	群 馬	320,559.0	101.1	164,470.0	103.1	51.3	49,719.0	100.2	15.5	0.0	0.0	0.0	106,365.0	98.7	33.2	5.0	250.0	0.0	0.0	0.0	90,514	100.0	
関 東	埼 埼	766,468.5	96.9	338,766.0	96.5	44.2	130,698.5	94.8	17.1	0.0	0.0	0.0	296,988.0	98.2	38.7	16.0	266.7	0.0	0.0	0.0	241,267	98.6	
関 東	千 葉	788,571.0	98.4	340,734.0	96.9	43.2	155,904.0	99.1	19.8	0.0	0.0	0.0	291,933.0	99.8	37.0	0.0	0.0	0.0	0.0	0.0	237,477	98.4	
関 東	東 京	2,361,037.5	100.4	1,190,533.0	100.7	50.4	449,681.5	100.9	19.0	0.0	0.0	0.0	720,807.0	99.5	30.5	16.0	133.3	0.0	0.0	0.0	635,844	100.4	
信 越	神 奈 川	1,151,504.5	100.4	543,687.0	101.1	47.2	216,193.5	100.9	18.8	0.0	0.0	0.0	391,624.0	99.2	34.0	0.0	0.0	0.0	0.0	0.0	316,953	101.5	
信 越	新 潟	346,678.0	99.0	198,116.0	102.1	57.1	41,303.0	90.5	11.9	0.0	0.0	0.0	107,259.0	97.1	30.9	0.0	0.0	0.0	0.0	0.0	84,391	96.3	
信 越	山 梨	99,376.5	101.9	42,100.0	111.2	42.4	17,663.5	90.0	17.8	0.0	0.0	0.0	39,613.0	99.0	39.9	0.0	0.0	0.0	0.0	0.0	30,213	99.7	
信 越	長 野	269,857.0	103.9	138,380.0	108.5	51.3	39,179.0	99.5	14.5	0.0	0.0	0.0	92,272.0	99.5	34.2	26.0	0.0	0.0	0.0	0.0	74,875	101.0	
信 越	小 計	6,675,524.5	99.6	3,210,817.0	100.2	48.1	1,195,031.5	98.9	17.9	0.0	0.0	0.0	2,268,993.0	99.0	34.0	683.0	98.4	0.0	0.0	0.0	1,890,472	99.6	
東 海	富 山	133,190.0	94.5	69,465.0	90.4	52.2	14,004.0	99.2	10.5	0.0	0.0	0.0	49,714.0	99.6	37.3	7.0	350.0	0.0	0.0	0.0	37,804	98.1	
東 海	石 川	173,208.0	95.1	90,280.0	101.7	52.1	29,517.0	83.7	17.0	0.0	0.0	0.0	53,407.0	91.8	30.8	4.0	20.0	0.0	0.0	0.0	47,808	92.3	
東 海	福 井	131,055.5	98.9	65,905.0	98.6	50.3	15,390.5	88.8	11.7	0.0	0.0	0.0	49,760.0	102.8	38.0	0.0	0.0	0.0	0.0	0.0	37,986	100.5	
東 海	岐 阜	271,018.0	121.0	124,999.0	129.1	46.1	40,733.0	115.5	15.0	0.0	0.0	0.0	105,286.0	114.5	38.8	0.0	0.0	0.0	0.0	0.0	78,608	114.2	
東 海	静 岡	451,637.5	98.7	211,030.0	97.6	46.7	75,133.5	101.8	16.6	0.0	0.0	0.0	165,470.0	98.6	36.6	4.0	0.0	0.0	0.0	0.0	132,038	98.7	
東 海	愛 知	980,597.5	96.8	493,487.0	97.6	50.3	164,335.5	95.3	16.8	0.0	0.0	0.0	322,775.0	96.4	32.9	0.0	0.0	0.0	0.0	0.0	257,920	96.2	
東 海	三 重	202,497.5	99.3	99,656.0	99.1	49.2	35,369.5	100.9	17.5	0.0	0.0	0.0	67,472.0	98.7	33.3	0.0	0.0	0.0	0.0	0.0	54,548	99.4	
東 海	小 計	2,343,204.0	99.5	1,154,822.0	100.3	49.3	374,483.0	97.7	16.0	0.0	0.0	0.0	813,884.0	99.3	34.7	15.0	68.2	0.0	0.0	0.0	646,712	98.9	
近 畿	滋 賀	194,799.0	101.4	97,945.0	100.5	50.3	35,723.0	116.1	18.3	0.0	0.0	0.0	61,131.0	95.6	31.4	0.0	0.0	0.0	0.0	0.0	52,403	99.3	
近 畿	京 都	489,561.5	101.4	245,387.0	111.4	50.1	94,027.5	83.9	19.2	0.0	0.0	0.0	150,147.0	99.6	30.7	0.0	0.0	0.0	0.0	0.0	124,473	97.5	
近 畿	大 阪	1,591,798.0	101.0	770,657.0	102.1	48.4	292,360.0	100.4	18.4	0.0	0.0	0.0	528,781.0	99.8	33.2	0.0	0.0	0.0	0.0	0.0	428,475	100.8	
近 畿	和 歌 山	701,875.0	98.3	294,960.0	95.8	42.0	141,303.0	103.7	20.1	0.0	0.0	0.0	265,612.0	98.4	37.8	0.0	0.0	0.0	0.0	0.0	208,857	98.8	
近 畿	兵 庫	224,361.5	95.6	106,595.0	92.3	47.5	44,341.5	98.4	19.8	0.0	0.0	0.0	73,425.0	99.2	32.7	0.0	0.0	0.0	0.0	0.0	62,377	96.5	
近 畿	和 歌 山	145,800.5	95.4	61,800.0	101.4	42.4	24,653.5	81.1	16.9	0.0	0.0	0.0	59,347.0	96.5	40.7	0.0	0.0	0.0	0.0	0.0	44,248	93.5	
近 畿	小 計	3,348,195.5	99.9	1,577,344.0	101.3	47.1	632,408.5	97.9	18.9	0.0	0.0	0.0	1,138,443.0	99.0	34.0	0.0	0.0	0.0	0.0	0.0	920,833	99.1	
中 国	鳥 取	93,039.5	99.3	46,790.0	100.0	50.3	14,261.5	98.9	15.3	0.0	0.0	0.0	31,988.0	98.5	34.4	0.0	0.0	0.0	0.0	0.0	25,434	98.7	
中 国	島 根	99,036.5	101.2	55,600.0	111.4	56.1	13,050.5	80.3	13.2	0.0	0.0	0.0	30,386.0	96.0	30.7	0.0	0.0	0.0	0.0	0.0	25,051	96.2	
中 国	岡 山	356,339.0	102.0	187,815.0	106.4	52.7	57,303.0	97.2	16.1	0.0	0.0	0.0	111,221.0	97.6	31.2	0.0	0.0	0.0	0.0	0.0	93,825	98.4	
中 国	広 島	551,745.0	99.8	338,325.0	100.1	61.3	66,443.0	104.2	12.0	0.0	0.0	0.0	146,977.0	97.4	26.6	0.0	0.0	0.0	0.0	0.0	127,746	97.7	
中 国	山 口	198,818.0	101.1	79,060.0	105.1	39.8	33,140.0	95.8	16.7	0.0	0.0	0.0	86,374.0	99.5	43.4	244.0	6100.0	0.1	0.0	0.0	62,359	99.7	
中 国	山 陽	104,849.0	96.8	48,780.0	93.1	46.5	13,989.0	99.5	13.3	0.0	0.0	0.0	42,080.0	100.4	40.1	0.0	0.0	0.0	0.0	0.0	30,471	99.1	
中 国	香 川	132,890.5	99.3	55,145.0	100.9	41.5	24,473.5	89.5	18.4	0.0	0.0	0.0	53,272.0	102.9	40.1	0.0	0.0	0.0	0.0	0.0	40,235	100.3	
中 国	愛 媛	195,180.0	100.7	82,595.0	99.1	42.3	36,376.0	109.2	18.6	0.0	0.0	0.0	76,209.0	98.7	39.0	0.0	0.0	0.0	0.0	0.0	57,281	100.0	
中 国	高 知	121,068.0	99.2	53,845.0	97.0	44.5	21,955.0	114.0	18.1	0.0	0.0	0.0	45,268.0	95.9	37.4	0.0	0.0	0.0	0.0	0.0	34,772	96.0	
中 国	小 計	1,852,965.5	100.2	947,955.0	101.7	51.2	280,991.5	99.7	15.2	0.0	0.0	0.0	623,775.0	98.4	33.7	244.0	787.1	0.0	0.0	0.0	497,174	98.5	
九 州	福 岡	772,292.5	98.3	361,200.0	99.8	46.8	128,155.5	98.1	16.6	0.0	0.0	0.0	282,937.0	96.5	36.6	0.0	0.0	0.0	0.0	0.0	213,346	97.3	
九 州	佐 賀	77,214.0	97.1	28,430.0	104.2	36.8	11,408.0	81.8	14.8	0.0	0.0	0.0	37,376.0	97.7									

対象期間：平成25年

(2) 血小板製剤管内供給本数（実本数）

ブロック名	項目 施設名	合計		20単位			15単位			10単位			5単位			2単位			1単位		
		本	%	本	%	構成比	本	%	構成比	本	%	構成比	本	%	構成比	本	%	構成比	本	%	構成比
北海道	北海道	41,988	105.8	15,052	103.1	35.8	11,554	102.9	27.5	14,455	109.7	34.4	922	133.2	2.2	1	25.0	0.0	4	400.0	0.0
	小計	41,988	105.8	15,052	103.1	35.8	11,554	102.9	27.5	14,455	109.7	34.4	922	133.2	2.2	1	25.0	0.0	4	400.0	0.0
東北	青森	9,445	105.1	42	161.5	0.4	89	85.6	0.9	9,252	105.1	98.0	62	112.7	0.7	0		0.0	0		0.0
	岩手	11,384	111.0	172	56.8	1.5	156	70.0	1.4	10,955	113.1	96.2	101	259.0	0.9	0		0.0	0		0.0
	宮城	14,142	94.6	538	86.8	3.8	572	86.7	4.0	12,194	95.0	86.2	795	100.6	5.6	9	100.0	0.1	34	100.0	0.2
	秋田	10,262	107.6	458	78.8	4.5	126	53.8	1.2	9,659	111.1	94.1	19	65.5	0.2	0		0.0	0		0.0
	山形	5,392	92.2	42	131.3	0.8	59	70.2	1.1	5,066	90.0	94.0	225	212.3	4.2	0		0.0	0		0.0
	福島	11,470	102.8	406	173.5	3.5	793	97.3	6.9	10,209	101.9	89.0	62	71.3	0.5	0		0.0	0		0.0
小計	62,095	102.2	1,658	92.3	2.7	1,795	84.7	2.9	57,335	103.0	92.3	1,264	114.3	2.0	9	100.0	0.0	34	94.4	0.1	
関東甲信越	茨城	14,712	99.7	339	109.4	2.3	453	39.5	3.1	13,699	104.3	93.1	215	135.2	1.5	0	0.0	0.0	6	300.0	0.0
	栃木	10,223	95.4	18	120.0	0.2	30	19.1	0.3	10,140	97.3	99.2	35	28.5	0.3	0		0.0	0		0.0
	群馬	16,287	103.6	166	92.7	1.0	164	55.4	1.0	15,781	104.7	96.9	176	100.0	1.1	0		0.0	0		0.0
	埼玉	31,606	98.5	1,167	72.9	3.7	2,786	76.7	8.8	27,079	104.0	85.7	566	71.2	1.8	8		0.0	0		0.0
	千葉	32,472	98.0	1,644	81.4	5.1	137	97.9	0.4	30,482	98.9	93.9	192	123.1	0.6	2		0.0	15	300.0	0.0
	東京	110,445	101.4	9,210	94.5	8.3	3,737	126.5	3.4	92,787	100.2	84.0	4,418	129.2	4.0	25	166.7	0.0	268	105.1	0.2
	神奈川	44,896	104.6	8,128	85.4	18.1	4,120	108.4	9.2	31,225	109.5	69.5	1,412	133.3	3.1	6	23.1	0.0	5		0.0
	新潟	13,874	102.5	4,155	106.5	29.9	3,803	89.2	27.4	5,699	113.2	41.1	183	54.5	1.3	32	1600.0	0.2	2	200.0	0.0
	山梨	3,840	109.7	352	118.1	9.2	120	342.9	3.1	3,284	105.6	85.5	84	152.7	2.2	0		0.0	0		0.0
	長野	13,782	108.9	56	136.6	0.4	50	27.5	0.4	13,626	110.2	98.9	50	74.6	0.4	0		0.0	0		0.0
小計	292,137	101.4	25,235	91.3	8.6	15,400	92.7	5.3	243,802	102.8	83.5	7,331	115.5	2.5	73	162.2	0.0	296	110.9	0.1	
東海北陸	富山	6,953	90.5	1	100.0	0.0	7	58.3	0.1	6,923	90.5	99.6	22	104.8	0.3	0		0.0	0		0.0
	石川	9,105	101.2	16	800.0	0.2	20	285.7	0.2	8,863	101.5	97.3	206	81.1	2.3	0		0.0	0		0.0
	福井	6,592	98.7	2	200.0	0.0	13	68.4	0.2	6,557	98.6	99.5	20	181.8	0.3	0		0.0	0		0.0
	岐阜	12,329	128.8	145	204.2	1.2	234	173.3	1.9	11,773	126.4	95.5	170	333.3	1.4	2		0.0	5		0.0
	静岡	20,996	98.1	93	109.4	0.4	139	43.4	0.7	20,653	98.6	98.4	111	191.4	0.5	0	0.0	0.0	0		0.0
	愛知	45,049	98.9	2,080	103.6	4.6	5,807	77.1	12.9	35,799	103.6	79.5	1,357	94.0	3.0	1	25.0	0.0	5	250.0	0.0
三重	9,847	99.3	132	148.3	1.3	120	96.8	1.2	9,451	97.7	96.0	140	500.0	1.4	2		0.0	2	200.0	0.0	
小計	110,871	101.0	2,469	109.4	2.2	6,340	77.8	5.7	100,019	102.6	90.2	2,026	108.5	1.8	5	100.0	0.0	12	400.0	0.0	
近畿	滋賀	9,659	100.9	91	103.4	0.9	96	49.7	1.0	9,465	102.0	98.0	7	53.8	0.1	0		0.0	0		0.0
	京都	20,058	101.2	2,489	153.9	12.4	4,021	87.7	20.0	13,511	113.9	67.4	36	35.3	0.2	1		0.0	0		0.0
	大阪	62,621	102.3	9,565	98.3	15.3	9,995	104.0	16.0	42,826	103.7	68.4	234	40.4	0.4	1	5.9	0.0	0		0.0
	兵庫	28,961	95.8	434	121.9	1.5	736	72.9	2.5	27,257	96.5	94.1	534	88.9	1.8	0		0.0	0		0.0
	奈良	9,880	89.9	704	169.2	7.1	182	55.7	1.8	8,963	87.9	90.7	31	60.8	0.3	0		0.0	0		0.0
	和歌山	5,959	103.6	210	64.6	3.5	63	78.8	1.1	5,645	106.3	94.7	41	146.4	0.7	0		0.0	0		0.0
小計	137,138	100.9	13,493	107.7	9.8	15,093	95.5	11.0	107,667	101.4	78.5	883	64.3	0.6	2	7.4	0.0	0		0.0	
中国	鳥取	4,679	100.0	0		0.0	1		0.0	4,677	99.9	100.0	1		0.0	0		0.0	0		0.0
	島根	5,562	111.4	0		0.0	0		0.0	5,558	111.4	99.9	4	133.3	0.1	0		0.0	0		0.0
	岡山	18,846	106.9	13	15.7	0.1	12	80.0	0.1	18,654	107.2	99.0	167	129.5	0.9	0		0.0	0		0.0
	広島	34,045	99.9	11	110.0	0.0	3	15.0	0.0	33,581	100.3	98.6	450	76.8	1.3	0	0.0	0.0	0		0.0
	山口	7,909	105.1	1		0.0	0		0.0	7,900	105.0	99.9	8	266.7	0.1	0		0.0	0		0.0
	徳島	4,878	93.1	0		0.0	0	0.0	0.0	4,878	93.1	100.0	0		0.0	0		0.0	0		0.0
	香川	5,512	100.9	3		0.1	0	0.0	0.0	5,508	100.8	99.9	1		0.0	0		0.0	0		0.0
	愛媛	8,263	99.2	1	100.0	0.0	0	0.0	0.0	8,253	99.1	99.9	9	180.0	0.1	0		0.0	0		0.0
高知	5,388	96.4	0		0.0	0		0.0	5,381	97.6	99.9	7	8.9	0.1	0		0.0	0		0.0	
小計	95,082	101.6	29	30.5	0.0	16	40.0	0.0	94,390	101.9	99.3	647	80.3	0.7	0	0.0	0.0	0		0.0	
九州	福岡	35,943	99.7	275	110.9	0.8	162	115.7	0.5	35,148	99.6	97.8	358	99.7	1.0	0		0.0	0		0.0
	佐賀	2,850	104.4	1		0.0	1	100.0	0.0	2,831	103.9	99.3	17	425.0	0.6	0		0.0	0		0.0
	長崎	9,534	102.7	8	114.3	0.1	19	82.6	0.2	9,479	102.8	99.4	28	73.7	0.3	0		0.0	0		0.0
	熊本	11,671	106.6	6	85.7	0.1	4	66.7	0.0	11,646	106.7	99.8	15	78.9	0.1	0	0.0	0.0	0		0.0
	大分	8,729	103.0	2	50.0	0.0	7	233.3	0.1	8,705	103.4	99.7	15	30.6	0.2	0		0.0	0		0.0
	宮崎	8,934	98.7	158	143.6	1.8	12	80.0	0.1	8,675	98.1	97.1	89	104.7	1.0	0	0.0	0.0	0		0.0
	鹿児島	9,935	101.5	48	145.5	0.5	23	85.2	0.2	9,751	101.0	98.1	54	142.1	0.5	0	0.0	0.0	59	368.8	0.6
	沖縄	7,748	100.8	935	87.0	12.1	2,192	87.9	28.3	4,530	112.7	58.5	78	98.7	1.0	13	61.9	0.2	0		0.0
小計	95,344	101.4	1,433	96.6	1.5	2,420	89.3	2.5	90,765	101.9	95.2	654	97.5	0.7	13	36.1	0.0	59	368.8	0.1	
全国合計	834,655	101.6	59,369	98.3	7.1	52,618	92.8	6.3	708,433	102.5	84.9	13,727	106.7	1.6	103	79.2	0.0	405	124.6	0.0	

1)「構成比」は端数処理しているため、合計が必ずしも100%にはならない。

対象期間：平成25年

(3) 照射血小板製剤管内供給本数 (実本数)

ブロック名	項目 施設名	合計			20単位			15単位			10単位			5単位			2単位			1単位		
		本	%	照射率	本	%	照射率	本	%	照射率	本	%	照射率	本	%	照射率	本	%	照射率	本	%	照射率
		前年比	照射率	前年比	照射率	前年比	照射率	前年比	照射率	前年比	照射率	前年比	照射率	前年比	照射率	前年比	照射率	前年比	照射率	前年比	照射率	
北海道	北海道	41,988	105.8	100.0	15,052	103.1	100.0	11,554	102.9	100.0	14,455	109.7	100.0	922	133.2	100.0	1	25.0	100.0	4	400.0	100.0
	小計	41,988	105.8	100.0	15,052	103.1	100.0	11,554	102.9	100.0	14,455	109.7	100.0	922	133.2	100.0	1	25.0	100.0	4	400.0	100.0
東北	青森	9,445	105.1	100.0	42	161.5	100.0	89	85.6	100.0	9,252	105.1	100.0	62	112.7	100.0	0			0		
	岩手	11,384	111.0	100.0	172	56.8	100.0	156	70.0	100.0	10,955	113.1	100.0	101	259.0	100.0	0			0		
	宮城	14,142	94.6	100.0	538	86.8	100.0	572	86.7	100.0	12,194	95.0	100.0	795	100.6	100.0	9	100.0	100.0	34	100.0	100.0
	秋田	10,262	107.6	100.0	458	78.8	100.0	126	53.8	100.0	9,659	111.1	100.0	19	65.5	100.0	0			0		
	山形	5,392	92.2	100.0	42	131.3	100.0	59	70.2	100.0	5,066	90.0	100.0	225	212.3	100.0	0			0		
	福島	11,470	102.8	100.0	406	173.5	100.0	793	97.3	100.0	10,209	101.9	100.0	62	71.3	100.0	0			0		
小計	62,095	102.2	100.0	1,658	92.3	100.0	1,795	84.7	100.0	57,335	103.0	100.0	1,264	114.3	100.0	9	100.0	100.0	34	94.4	100.0	
関東甲信越	茨城	14,712	99.7	100.0	339	109.4	100.0	453	39.5	100.0	13,699	104.3	100.0	215	135.2	100.0	0			6	300.0	100.0
	栃木	10,083	96.4	98.6	18	138.5	100.0	28	17.9	93.3	10,002	98.3	98.6	35	28.9	100.0	0			0		
	群馬	15,608	103.3	95.8	148	85.5	89.2	160	55.2	97.6	15,127	104.5	95.9	173	100.6	98.3	0			0		
	埼玉	31,606	98.5	100.0	1,167	72.9	100.0	2,786	76.7	100.0	27,079	104.0	100.0	566	71.2	100.0	8		100.0	0		
	千葉	28,470	101.5	87.7	1,638	84.0	99.6	132	100.0	96.4	26,503	102.7	86.9	180	117.6	93.8	2		100.0	15	300.0	100.0
	東京	93,121	104.2	84.3	8,517	94.9	92.5	3,364	134.6	90.0	76,701	103.1	82.7	4,252	130.6	96.2	21	175.0	84.0	266	104.7	99.3
	神奈川	35,460	110.1	79.0	7,615	89.4	93.7	3,729	109.5	90.5	22,945	117.3	73.5	1,168	162.9	82.7	3	150.0	50.0	0		
	新潟	13,874	102.5	100.0	4,155	106.5	100.0	3,803	89.2	100.0	5,699	113.2	100.0	183	54.5	100.0	32	1600.0	100.0	2	200.0	100.0
	山梨	3,840	109.7	100.0	352	118.1	100.0	120	342.9	100.0	3,284	105.6	100.0	84	152.7	100.0	0			0		
	長野	13,782	109.2	100.0	56	136.6	100.0	50	27.5	100.0	13,626	110.5	100.0	50	74.6	100.0	0			0		
小計	260,556	103.5	89.2	24,005	93.1	95.1	14,625	92.9	95.0	214,665	105.2	88.0	6,906	118.4	94.2	66	366.7	90.4	289	108.6	97.6	
東海北陸	富山	6,953	90.5	100.0	1	100.0	100.0	7	58.3	100.0	6,923	90.5	100.0	22	104.8	100.0	0			0		
	山梨	9,105	101.2	100.0	16	800.0	100.0	20	285.7	100.0	8,863	101.5	100.0	206	81.1	100.0	0			0		
	福井	6,592	98.7	100.0	2	200.0	100.0	13	68.4	100.0	6,557	98.6	100.0	20	181.8	100.0	0			0		
	岐阜	12,258	129.9	99.4	145	204.2	100.0	233	172.6	99.6	11,703	127.5	99.4	170	333.3	100.0	2		100.0	5		100.0
	静岡	20,857	98.6	99.3	92	109.5	98.9	138	43.3	99.3	20,518	99.2	99.3	109	187.9	98.2	0			0		
	愛知	37,738	99.4	83.8	1,833	102.5	88.1	4,941	78.6	85.1	29,853	104.3	83.4	1,105	86.2	81.4	1	33.3	100.0	5	250.0	100.0
三重	9,847	99.3	100.0	132	148.3	100.0	120	96.8	100.0	9,451	97.7	100.0	140	500.0	100.0	2		100.0	2	200.0	100.0	
小計	103,350	101.5	93.2	2,221	109.0	90.0	5,472	79.3	86.3	93,868	102.9	93.9	1,772	103.9	87.5	5	125.0	100.0	12	400.0	100.0	
近畿	滋賀	9,659	100.9	100.0	91	103.4	100.0	96	49.7	100.0	9,465	102.0	100.0	7	53.8	100.0	0			0		
	京都	20,058	110.4	100.0	2,489	153.9	100.0	4,021	87.7	100.0	13,511	113.9	100.0	36	35.3	100.0	1		100.0	0		
	大阪	62,621	102.3	100.0	9,565	98.3	100.0	9,995	104.0	100.0	42,826	103.7	100.0	234	40.4	100.0	1	5.9	100.0	0		
	兵庫	28,943	97.0	99.9	434	121.9	100.0	736	72.9	100.0	27,239	97.7	99.9	534	88.9	100.0	0			0		
	奈良	9,880	89.9	100.0	704	169.2	100.0	182	55.7	100.0	8,963	87.9	100.0	31	60.8	100.0	0			0		
	和歌山	5,959	103.6	100.0	210	84.6	100.0	63	78.8	100.0	5,645	106.3	100.0	41	146.4	100.0	0			0		
小計	137,120	101.2	100.0	13,493	107.7	100.0	15,093	95.5	100.0	107,649	101.7	100.0	883	64.3	100.0	2	7.4	100.0	0			
中国	鳥取	4,679	100.0	100.0	0			1		100.0	4,677	99.9	100.0	1		100.0	0			0		
	島根	5,562	111.4	100.0	0			0			5,558	111.4	100.0	4	133.3	100.0	0			0		
	岡山	18,846	106.9	100.0	13	15.7	100.0	12	80.0	100.0	18,654	107.2	100.0	167	129.5	100.0	0			0		
	広島	34,045	99.9	100.0	11	110.0	100.0	3	15.0	100.0	33,581	100.3	100.0	450	76.8	100.0	0			0		
	山口	7,909	105.1	100.0	1		100.0	0			7,900	105.0	100.0	8	266.7	100.0	0			0		
	徳島	4,878	93.1	100.0	0			0	0.0		4,878	93.1	100.0	0	0.0		0			0		
	香川	5,512	100.9	100.0	3		100.0	0	0.0		5,508	100.8	100.0	1		100.0	0			0		
	愛媛	8,263	99.2	100.0	1	100.0	100.0	0	0.0		8,253	99.1	100.0	9	180.0	100.0	0			0		
	高知	5,388	96.4	100.0	0	0.0		0			5,381	97.6	100.0	7	8.9	100.0	0			0		
	小計	95,082	101.6	100.0	29	30.5	100.0	16	40.0	100.0	94,390	101.9	100.0	647	80.3	100.0	0			0		
九州	福岡	35,943	99.7	100.0	275	110.9	100.0	162	115.7	100.0	35,148	99.6	100.0	358	99.7	100.0	0			0		
	佐賀	2,769	103.6	97.2	1		100.0	1	100.0	100.0	2,750	103.1	97.1	17	425.0	100.0	0			0		
	長崎	9,534	102.7	100.0	8	114.3	100.0	19	82.6	100.0	9,479	102.8	100.0	28	73.7	100.0	0			0		
	熊本	11,671	106.6	100.0	6	85.7	100.0	4	66.7	100.0	11,646	106.7	100.0	15	78.9	100.0	0			0		
	大分	8,294	102.6	95.0	2	50.0	100.0	7	233.3	100.0	8,270	103.0	95.0	15	32.6	100.0	0			0		
	宮崎	8,934	98.7	100.0	158	143.6	100.0	12	80.0	100.0	8,675	98.1	100.0	89	104.7	100.0	0			0		
	鹿児島	9,935	101.5	100.0	48	145.5	100.0	23	85.2	100.0	9,751	101.0	100.0	54	142.1	100.0	0			59	368.8	100.0
	沖縄	7,748	100.8	100.0	935	87.0	100.0	2,192	87.9	100.0	4,530	112.7	100.0	78	98.7	100.0	13	61.9	100.0	0		
小計	94,828	101.3	99.5	1,433	96.6	100.0	2,420	89.3	100.0	90,249	101.8	99.4	654	97.9	100.0	13	36.1	100.0	59	368.8	100.0	
全国合計	795,019	102.4	95.3	57,891	99.3	97.5	50,975	93.4	96.9	672,611	103.3	94.9	13,048	107.1	95.1	96	94.1	93.2	398	122.8	98.3	

1) 照射血小板製剤を再掲。

2) 「照射率」は 血小板製剤管内供給に対する照射血小板製剤の占める割合。

対象期間：平成25年

(4) 血漿製剤管内供給本数 (FFP-LR1、2及びFFP5) (実本数)

ブロック名	項目 施設名	合計		FFP5			FFP-LR2			FFP-LR1		
		本数	前年比	本数	前年比	構成比	本数	前年比	構成比	本数	前年比	構成比
北海道	北海道	41,396	%	3,881	%	9.4	36,057	%	87.1	1,458	%	3.5
	小計	41,396		3,881		9.4	36,057		87.1	1,458		3.5
東北	青森	4,800		1,092		22.8	3,574		74.5	134		2.8
	岩手	5,273		260		4.9	4,687		88.9	326		6.2
	宮城	12,313		2,246		18.2	9,291		75.5	776		6.3
	秋田	4,758		1,266		26.6	3,462		72.8	30		0.6
	山形	5,209		594		11.4	4,529		86.9	86		1.7
	福島	11,545		629		5.4	8,816		76.4	2,100		18.2
小計	43,898		6,087		13.9	34,359		78.3	3,452		7.9	
関東	茨城	9,115		1,226		13.5	7,459		81.8	430		4.7
	栃木	10,576		1,122		10.6	7,796		73.7	1,658		15.7
	群馬	8,577		2,642		30.8	5,319		62.0	616		7.2
	埼玉	27,659		3,541		12.8	22,649		81.9	1,469		5.3
	千葉	31,471		5,277		16.8	25,023		79.5	1,171		3.7
	東京	89,883		21,293		23.7	61,323		68.2	7,267		8.1
	神奈川	46,610		5,067		10.9	40,952		87.9	591		1.3
	新潟	8,272		1,114		13.5	6,582		79.6	576		7.0
	山梨	3,383		773		22.8	2,545		75.2	65		1.9
	長野	8,004		1,069		13.4	6,629		82.8	306		3.8
小計	243,550		43,124		17.7	186,277		76.5	14,149		5.8	
東海	富山	2,806		214		7.6	2,562		91.3	30		1.1
	石川	7,059		464		6.6	5,847		82.8	748		10.6
	福井	3,720		137		3.7	3,056		82.2	527		14.2
	岐阜	7,449		2,405		32.3	4,873		65.4	171		2.3
	静岡	15,917		1,490		9.4	13,944		87.6	483		3.0
	愛知	28,115		13,937		49.6	13,130		46.7	1,048		3.7
三重	6,982		969		13.9	5,871		84.1	142		2.0	
小計	72,048		19,616		27.2	49,283		68.4	3,149		4.4	
近畿	滋賀	7,396		1,470		19.9	5,676		76.7	250		3.4
	京都	19,457		2,926		15.0	16,018		82.3	513		2.6
	大阪	60,423		7,712		12.8	49,247		81.5	3,464		5.7
	兵庫	27,200		5,330		19.6	21,334		78.4	536		2.0
	奈良	9,355		968		10.3	7,725		82.6	662		7.1
	和歌山	4,953		1,093		22.1	3,634		73.4	226		4.6
小計	128,784		19,499		15.1	103,634		80.5	5,651		4.4	
中国	鳥取	3,073		286		9.3	2,758		89.7	29		0.9
	島根	3,020		193		6.4	2,750		91.1	77		2.5
	岡山	12,111		1,574		13.0	10,017		82.7	520		4.3
	広島	12,480		3,423		27.4	8,761		70.2	296		2.4
	山口	7,001		580		8.3	6,381		91.1	40		0.6
	徳島	3,070		142		4.6	2,924		95.2	4		0.1
	香川	5,170		232		4.5	4,839		93.6	99		1.9
	愛媛	7,340		1,410		19.2	5,847		79.7	83		1.1
	高知	3,882		1,282		33.0	2,587		66.6	13		0.3
	小計	57,147		9,122		16.0	46,864		82.0	1,161		2.0
九州	福岡	23,867		8,002		33.5	14,905		62.5	960		4.0
	佐賀	1,821		1,060		58.2	746		41.0	15		0.8
	長崎	5,647		2,740		48.5	2,797		49.5	110		1.9
	熊本	9,264		2,021		21.8	7,150		77.2	93		1.0
	大分	6,140		2,973		48.4	3,114		50.7	53		0.9
	宮崎	6,241		1,550		24.8	4,660		74.7	31		0.5
	鹿児島	8,052		1,412		17.5	6,361		79.0	279		3.5
	沖縄	7,825		3,330		42.6	4,440		56.7	55		0.7
小計	68,857		23,088		33.5	44,173		64.2	1,596		2.3	
全国合計	655,680		124,417		19.0	500,647		76.4	30,616		4.7	

1)「構成比」は端数処理しているため、合計が必ずしも100%にはならない。

2)FFP5、FFP-LR2、FFP-LR1は平成25年9月までの供給分を掲載。

3)前年と各製剤の供給期間が異なるため、前年比は斜線処理としている。

対象期間：平成25年

(5) 血漿製剤管内供給本数 (FFP-LR120、240及び480) (実本数)

ブロック名	項目 施設名	合計		FFP-LR480			FFP-LR240			FFP-LR120		
		本数	前年比	本数	前年比	構成比	本数	前年比	構成比	本数	前年比	構成比
北海道	北海道	20,156	%	2,229	%	11.1	17,217	%	85.4	710	%	3.5
	小計	20,156		2,229		11.1	17,217		85.4	710		3.5
東北	青森	2,449		442		18.0	1,823		74.4	184		7.5
	岩手	2,422		31		1.3	2,239		92.4	152		6.3
	宮城	5,885		1,030		17.5	4,448		75.6	407		6.9
	秋田	1,767		370		20.9	1,364		77.2	33		1.9
	山形	2,407		299		12.4	2,048		85.1	60		2.5
	福島	5,281		353		6.7	3,973		75.2	955		18.1
	小計	20,211		2,525		12.5	15,895		78.6	1,791		8.9
関東	茨城	5,138		715		13.9	4,285		83.4	138		2.7
	栃木	5,592		757		13.5	4,252		76.0	583		10.4
	群馬	5,468		1,849		33.8	3,303		60.4	316		5.8
	埼玉	13,231		1,920		14.5	10,851		82.0	460		3.5
	千葉	15,709		3,144		20.0	12,084		76.9	481		3.1
	東京	44,940		9,555		21.3	31,663		70.5	3,722		8.3
	神奈川	21,495		1,533		7.1	19,672		91.5	290		1.3
	新潟	4,482		1,017		22.7	3,227		72.0	238		5.3
	山梨	1,754		414		23.6	1,324		75.5	16		0.9
	長野	4,105		672		16.4	3,319		80.9	114		2.8
小計	121,914		21,576		17.7	93,980		77.1	6,358		5.2	
東海	富山	1,651		170		10.3	1,421		86.1	60		3.6
	石川	2,840		199		7.0	2,385		84.0	256		9.0
	福井	1,533		149		9.7	1,284		83.8	100		6.5
	岐阜	3,596		1,562		43.4	1,981		55.1	53		1.5
	静岡	7,714		1,102		14.3	6,466		83.8	146		1.9
	愛知	13,331		7,189		53.9	5,687		42.7	455		3.4
	三重	3,879		575		14.8	3,245		83.7	59		1.5
小計	34,544		10,946		31.7	22,469		65.0	1,129		3.3	
近畿	滋賀	3,391		466		13.7	2,835		83.6	90		2.7
	京都	9,205		1,517		16.5	7,638		83.0	50		0.5
	大阪	31,902		4,026		12.6	25,946		81.3	1,930		6.0
	兵庫	14,940		2,719		18.2	11,947		80.0	274		1.8
	奈良	4,984		310		6.2	4,515		90.6	159		3.2
	和歌山	2,392		478		20.0	1,791		74.9	123		5.1
小計	66,814		9,516		14.2	54,672		81.8	2,626		3.9	
中国	鳥取	1,494		49		3.3	1,401		93.8	44		2.9
	島根	1,251		36		2.9	1,145		91.5	70		5.6
	岡山	5,627		1,033		18.4	4,364		77.6	230		4.1
	広島	6,172		2,128		34.5	3,930		63.7	114		1.8
	山口	3,533		228		6.5	3,293		93.2	12		0.3
	徳島	1,438		101		7.0	1,327		92.3	10		0.7
	香川	2,806		151		5.4	2,607		92.9	48		1.7
	愛媛	3,539		536		15.1	2,984		84.3	19		0.5
	高知	2,153		688		32.0	1,418		65.9	47		2.2
	小計	28,013		4,950		17.7	22,469		80.2	594		2.1
九州	福岡	11,501		4,052		35.2	7,038		61.2	411		3.6
	佐賀	942		513		54.5	426		45.2	3		0.3
	長崎	2,856		1,390		48.7	1,444		50.6	22		0.8
	熊本	4,381		957		21.8	3,389		77.4	35		0.8
	大分	2,362		1,135		48.1	1,213		51.4	14		0.6
	宮崎	3,175		579		18.2	2,585		81.4	11		0.3
	鹿児島	3,949		403		10.2	3,418		86.6	128		3.2
	沖縄	3,888		1,535		39.5	2,318		59.6	35		0.9
小計	33,054		10,564		32.0	21,831		66.0	659		2.0	
全国合計	324,706		62,306		19.2	248,533		76.5	13,867		4.3	

1)「構成比」は端数処理しているため、合計が必ずしも100%にはならない。

2) FFP-LR480、FFP-LR240、FFP-LR120は平成25年9月3日より供給開始。

3) 前年は供給していないため、前年比は斜線処理としている。

対象期間：平成25年

(6) 赤血球製剤・全血製剤管内供給本数（実本数）

ブロック名	施設名	赤血球製剤									全血製剤							
		合計		2単位			1単位			合計		2単位			1単位			
		本	%	本	%	%	本	%	%	本	%	本	%	%	本	%	%	
北海道	北海道	216,880	98.2	180,354	97.3	83.2	36,526	102.9	16.8	0	0.0	0	0.0		0			
	小計	216,880	98.2	180,354	97.3	83.2	36,526	102.9	16.8	0	0.0	0	0.0		0			
東北	青森	39,174	97.7	32,488	101.2	82.9	6,686	83.4	17.1	0		0		0				
	岩手	36,821	98.0	25,987	97.3	70.6	10,834	99.8	29.4	0		0		0				
	宮城	53,828	95.1	45,227	99.6	84.0	8,601	76.6	16.0	1		1	100.0	0			0.0	
	秋田	29,780	93.9	24,909	95.6	83.6	4,871	86.2	16.4	0		0		0				
	山形	31,042	92.7	23,304	91.9	75.1	7,738	95.5	24.9	0		0		0				
	福島	64,875	101.5	49,554	102.5	76.4	15,321	98.2	23.6	3		0		0.0	3			100.0
	小計	255,520	97.0	201,469	98.8	78.8	54,051	90.9	21.2	4		1		25.0	3			75.0
関東甲信越	茨城	71,011	96.7	57,550	98.1	81.0	13,461	90.9	19.0	308	87.7	292	97.0	94.8	16	32.0	5.2	
	栃木	52,252	98.0	41,319	100.8	79.1	10,933	88.7	20.9	11	220.0	9	180.0	81.8	2		18.2	
	群馬	60,179	99.4	46,186	97.9	76.7	13,993	104.8	23.3	3	300.0	2	200.0	66.7	1		33.3	
	埼玉	168,760	99.6	128,228	96.5	76.0	40,532	110.9	24.0	11	366.7	5	166.7	45.5	6		54.5	
	千葉	157,825	98.9	134,108	101.0	85.0	23,717	88.4	15.0	0	0.0	0	0.0		0	0.0		
	東京	390,568	99.4	330,239	99.7	84.6	60,329	97.5	15.4	8	133.3	8	133.3	100.0	0			0.0
	神奈川	203,952	101.0	187,672	97.3	92.0	16,280	179.8	8.0	0		0		0				
	新潟	57,763	96.7	49,496	97.6	85.7	8,267	91.8	14.3	0	0.0	0	0.0		0			
	山梨	21,236	99.6	18,377	98.4	86.5	2,859	108.4	13.5	0		0		0				
	長野	48,971	99.4	43,301	99.7	88.4	5,670	97.3	11.6	13		13		100.0	0			0.0
	小計	1,232,517	99.3	1,036,476	98.8	84.1	196,041	102.0	15.9	354	94.9	329	102.5	92.9	25	48.1	7.1	
東海北陸	富山	26,387	100.1	23,327	99.0	88.4	3,060	110.3	11.6	7	350.0	0		0.0	7	350.0	100.0	
	石川	28,802	92.2	24,605	91.4	85.4	4,197	96.9	14.6	2	15.4	2	28.6	100.0	0	0.0	0.0	
	福井	26,141	103.4	23,619	102.2	90.4	2,522	115.8	9.6	0		0		0				
	岐阜	55,234	111.5	50,052	118.1	90.6	5,182	72.2	9.4	0		0		0				
	静岡	87,409	98.6	78,061	98.7	89.3	9,348	97.5	10.7	2		2	100.0		0		0.0	
	愛知	171,425	96.4	151,350	96.4	88.3	20,075	96.6	11.7	0		0		0				
	三重	33,840	98.8	33,632	98.6	99.4	208	127.6	0.6	0		0		0				
	小計	429,238	99.1	384,646	99.6	89.6	44,592	94.9	10.4	11	73.3	4	57.1	36.4	7	87.5	63.6	
近畿	滋賀	31,957	95.6	29,174	95.7	91.3	2,783	94.9	8.7	0		0		0				
	京都	75,753	99.6	74,394	99.6	98.2	1,359	97.8	1.8	0		0		0				
	大阪	273,529	100.3	255,252	99.2	93.3	18,277	118.7	6.7	0		0		0				
	兵庫	137,756	98.5	127,856	98.2	92.8	9,900	103.9	7.2	0		0		0				
	奈良	38,158	98.5	35,267	99.9	92.4	2,891	84.0	7.6	0		0		0				
	和歌山	30,944	95.2	28,403	98.0	91.8	2,541	71.8	8.2	0		0		0				
	小計	588,097	99.1	550,346	98.8	93.6	37,751	104.2	6.4	0		0		0				
中国	鳥取	16,188	98.3	15,800	98.6	97.6	388	87.4	2.4	0		0		0				
	島根	15,218	96.0	15,168	96.0	99.7	50	100.0	0.3	0		0		0				
	岡山	57,241	96.4	53,980	98.8	94.3	3,261	68.9	5.7	0	0.0	0	0.0	0		0.0		
	広島	75,049	96.8	71,928	98.0	95.8	3,121	75.8	4.2	0		0		0				
	山口	43,706	99.1	42,668	99.9	97.6	1,038	73.8	2.4	210	10500.0	34	1700.0	16.2	176		83.8	
	徳島	21,085	100.2	20,995	100.6	99.6	90	53.6	0.4	0		0		0				
	香川	26,747	102.6	26,525	103.1	99.2	222	66.7	0.8	0		0		0				
	愛媛	38,139	98.7	38,070	98.8	99.8	69	75.0	0.2	0		0		0				
	高知	23,349	92.2	21,919	100.1	93.9	1,430	41.7	6.1	0	0.0	0	0.0		0			
		小計	316,722	97.6	307,053	99.2	96.9	9,669	65.5	3.1	210	1235.3	34	242.9	16.2	176	5866.7	83.8
九州	福岡	142,035	96.4	140,902	96.6	99.2	1,133	80.2	0.8	0		0		0				
	佐賀	18,736	97.8	18,640	97.7	99.5	96	123.1	0.5	0		0		0				
	長崎	40,319	97.6	39,117	97.8	97.0	1,202	91.0	3.0	0		0		0				
	熊本	52,213	98.4	51,306	98.7	98.3	907	83.3	1.7	0		0		0				
	大分	34,095	100.4	32,976	100.4	96.7	1,119	100.4	3.3	0		0		0				
	宮崎	32,316	100.3	31,205	98.7	96.6	1,111	184.2	3.4	0		0		0				
	鹿児島	48,773	99.8	47,200	100.1	96.8	1,573	92.4	3.2	0		0		0				
	沖縄	38,807	100.1	37,572	98.7	96.8	1,235	168.7	3.2	0		0		0				
	小計	407,294	98.2	398,918	98.1	97.9	8,376	104.0	2.1	0		0		0				
全国合計		3,446,268	98.7	3,059,262	98.8	88.8	387,006	98.4	11.2	579	141.9	368	106.7	63.6	211	334.9	36.4	

1)「構成比」は端数処理しているため、合計が必ずしも100%にはならない。

対象期間：平成25年

(7) 照射赤血球製剤・照射全血製剤管内供給本数（実本数）

プロジェクト名	施設名	照射赤血球製剤									照射全血製剤								
		合計			2単位			1単位			合計			2単位			1単位		
		本	前年比	照射率	本	前年比	照射率	本	前年比	照射率	本	前年比	照射率	本	前年比	照射率	本	前年比	照射率
北海道	北海道	187,074	99.7	86.3	151,551	98.9	84.0	35,523	103.2	97.3	0	0.0		0	0.0		0		
	小計	187,074	99.7	86.3	151,551	98.9	84.0	35,523	103.2	97.3	0	0.0		0	0.0		0		
東北	青森	39,174	97.7	100.0	32,488	101.2	100.0	6,686	83.4	100.0	0			0			0		
	岩手	36,821	98.0	100.0	25,987	97.3	100.0	10,834	99.8	100.0	0			0			0		
	宮城	47,053	97.6	87.4	38,584	103.6	85.3	8,469	77.3	98.5	1	100.0		1	100.0		0		
	秋田	29,780	93.9	100.0	24,909	95.6	100.0	4,871	86.2	100.0	0			0			0		
	山形	30,458	95.7	98.1	22,720	95.7	97.5	7,738	95.5	100.0	0			0			0		
	福島	64,875	101.5	100.0	49,554	102.5	100.0	15,321	98.2	100.0	3	100.0		0			3		100.0
		小計	248,161	97.9	97.1	194,242	100.0	96.4	53,919	91.1	99.8	4	100.0		1	100.0		3	
関東	茨城	71,011	96.7	100.0	57,550	98.1	100.0	13,461	90.9	100.0	308	87.7	100.0	292	97.0	100.0	16	32.0	100.0
	栃木	35,664	100.2	68.3	26,831	104.1	64.9	8,833	90.1	80.8	11	220.0	100.0	9	180.0	100.0	2		100.0
	群馬	51,631	102.4	85.8	39,311	100.4	85.1	12,320	109.4	88.0	3	300.0	100.0	2	200.0	100.0	1		100.0
	埼玉	146,533	100.0	86.8	108,572	96.5	84.7	37,961	111.5	93.7	11	550.0	100.0	5	250.0	100.0	6		100.0
	千葉	130,711	106.3	82.8	111,310	107.5	83.0	19,401	99.7	81.8	0	0.0		0	0.0		0	0.0	
	東京	266,565	102.3	68.3	214,841	103.1	65.1	51,724	99.3	85.7	8	200.0	100.0	8	200.0	100.0	0		
	神奈川	158,427	105.9	77.7	143,408	101.0	76.4	15,019	199.3	92.3	0			0			0		
	新潟	44,474	97.9	77.0	37,105	98.7	75.0	7,369	93.9	89.1	0	0.0		0	0.0		0		
	山梨	21,236	99.6	100.0	18,377	98.4	100.0	2,859	108.4	100.0	0			0			0		
	長野	43,720	104.9	89.3	38,656	105.7	89.3	5,064	98.8	89.3	13	100.0		13	100.0		0		
	小計	969,972	102.4	78.7	795,961	101.7	76.8	174,011	105.7	88.8	354	95.7	100.0	329	103.5	100.0	25	48.1	100.0
東海	富山	24,279	115.3	92.0	21,249	115.9	91.1	3,030	111.2	99.0	0		0.0	0			0		0.0
	石川	25,865	94.3	89.8	22,049	93.1	89.6	3,816	101.8	90.9	2	15.4	100.0	2	28.6	100.0	0	0.0	
	福井	23,894	102.5	91.4	21,539	101.3	91.2	2,355	114.5	93.4	0			0			0		
	岐阜	54,541	110.1	98.7	49,370	116.5	98.6	5,171	72.1	99.8	0			0			0		
	静岡	78,715	99.2	90.1	70,384	99.3	90.2	8,331	99.1	89.1	2	100.0		2	100.0		0		
	愛知	139,566	98.6	81.4	120,497	99.1	79.6	19,069	95.6	95.0	0			0			0		
	三重	28,732	102.2	84.9	28,598	102.3	85.0	134	88.7	64.4	0			0			0		
	小計	375,592	101.4	87.5	333,686	102.3	86.8	41,906	94.8	94.0	4	30.8	36.4	4	57.1	100.0	0	0.0	0.0
近畿	滋賀	31,928	95.6	99.9	29,164	95.6	100.0	2,764	95.2	99.3	0			0			0		
	京都	71,221	99.9	94.0	69,893	99.9	93.9	1,328	99.0	97.7	0			0			0		
	大阪	226,584	102.4	82.8	210,170	101.1	82.3	16,414	123.4	89.8	0			0			0		
	兵庫	122,813	99.5	89.2	113,329	99.2	88.6	9,484	104.1	95.8	0			0			0		
	奈良	38,158	98.5	100.0	35,267	99.9	100.0	2,891	84.0	100.0	0			0			0		
	和歌山	30,944	95.2	100.0	28,403	98.0	100.0	2,541	71.8	100.0	0			0			0		
	小計	521,648	100.2	88.7	486,226	99.9	88.3	35,422	105.3	93.8	0			0			0		
中国	鳥取	16,188	98.3	100.0	15,800	98.6	100.0	388	87.4	100.0	0			0			0		
	島根	14,858	95.7	97.6	14,831	95.8	97.8	27	84.4	54.0	0			0			0		
	岡山	41,238	93.1	72.0	38,418	96.0	71.2	2,820	65.7	86.5	0	0.0		0	0.0		0	0.0	
	広島	73,187	98.7	97.5	70,169	100.0	97.6	3,018	76.2	96.7	0			0			0		
	山口	43,706	99.1	100.0	42,668	99.9	100.0	1,038	73.8	100.0	210	10500.0	100.0	34	1700.0	100.0	176		100.0
	徳島	21,085	100.2	100.0	20,995	100.6	100.0	90	53.6	100.0	0			0			0		
	香川	26,676	108.7	99.7	26,454	109.3	99.7	222	66.7	100.0	0			0			0		
	愛媛	38,139	98.7	100.0	38,070	98.8	100.0	69	75.0	100.0	0			0			0		
	高知	22,704	92.4	97.2	21,274	100.6	97.1	1,430	41.7	100.0	0	0.0		0	0.0		0		
		小計	297,781	98.2	94.0	288,679	99.8	94.0	9,102	64.3	94.1	210	2100.0	100.0	34	485.7	100.0	176	5866.7
九州	福岡	116,063	100.7	81.7	115,257	100.9	81.8	806	77.6	71.1	0			0			0		
	佐賀	14,811	97.0	79.1	14,732	97.0	79.0	79	109.7	82.3	0			0			0		
	長崎	40,319	97.6	100.0	39,117	97.8	100.0	1,202	91.0	100.0	0			0			0		
	熊本	51,372	100.1	98.4	50,465	100.4	98.4	907	84.1	100.0	0			0			0		
	大分	29,160	98.9	85.5	28,136	99.0	85.3	1,024	95.5	91.5	0			0			0		
	宮崎	31,929	100.1	98.8	30,818	98.4	98.8	1,111	184.9	100.0	0			0			0		
	鹿児島	48,773	99.8	100.0	47,200	100.1	100.0	1,573	92.4	100.0	0			0			0		
	沖縄	38,807	100.1	100.0	37,572	98.7	100.0	1,235	168.7	100.0	0			0			0		
	小計	371,234	99.7	91.1	363,297	99.6	91.1	7,937	104.2	94.8	0			0			0		
全国合計		2,971,462	100.6	86.2	2,613,642	100.6	85.4	357,820	100.0	92.5	572	144.4	98.8	368	109.9	100.0	204	334.4	96.7

1) 照射赤血球・照射全血製剤を再掲。

2) 「照射率」は赤血球及び全血製剤管内供給に対する照射製剤の占める割合。

対象期間：平成25年

(8) 血小板製剤製品別管内供給本数（実本数）

ブロック名	施設名	濃厚血小板										濃厚血小板HLA							
		20単位		15単位		10単位		5単位		2単位		1単位		20単位		15単位		10単位	
		本	%	本	%	本	%	本	%	本	%	本	%	本	%	本	%	本	%
北海道	北海道	14,331	103.3	11,184	103.4	14,286	110.1	922	133.2	1	25.0	4	400.0	721	100.6	370	88.7	169	82.4
	小計	14,331	103.3	11,184	103.4	14,286	110.1	922	133.2	1	25.0	4	400.0	721	100.6	370	88.7	169	82.4
東北	青森	42	161.5	88	87.1	9,222	105.9	62	112.7	0		0		0		1	33.3	30	31.3
	岩手	166	65.9	139	77.2	10,609	112.9	101	259.0	0		0	6	11.8	17	39.5	346	118.5	
	宮城	538	87.5	566	86.9	11,776	95.2	795	100.6	9	100.0	34	100.0	0	0.0	6	66.7	418	90.9
	秋田	458	78.8	120	53.8	9,521	110.9	19	65.5	0		0		0		6	54.5	138	123.2
	山形	42	131.3	57	69.5	5,041	92.1	225	212.3	0		0		0		2	100.0	25	16.0
	福島	406	173.5	778	96.9	9,924	100.7	62	71.3	0		0	0.0	0		15	125.0	285	169.6
	小計	1,652	94.9	1,748	85.7	56,093	103.1	1,264	114.3	9	100.0	34	94.4	6	10.7	47	58.8	1,242	96.7
関東甲信越	茨城	335	109.5	388	35.8	13,135	103.9	215	135.2	0	0.0	6	300.0	4	100.0	65	104.8	564	115.1
	栃木	18	120.0	27	17.3	10,022	97.4	35	28.5	0		0		0		3	300.0	118	88.1
	群馬	164	92.1	148	54.6	15,425	105.5	176	100.0	0		0		2	200.0	16	64.0	356	79.3
	埼玉	1,151	77.1	2,715	76.7	26,814	104.1	566	71.2	8		0	0.0	16	15.0	71	74.0	265	96.4
	千葉	1,629	84.7	114	109.6	29,633	98.7	192	123.1	2		15	300.0	15	15.6	23	63.9	849	104.9
	東京	9,064	94.1	3,568	124.7	88,954	99.5	4,418	129.2	25	166.7	268	105.1	146	123.7	169	181.7	3,833	122.1
	神奈川	8,041	85.4	4,046	108.5	29,983	110.7	1,412	133.3	6	23.1	5		87	87.9	74	102.8	1,242	86.7
	新潟	4,110	105.9	3,775	90.2	5,683	113.4	183	54.5	32	1600.0	2	200.0	45	204.5	28	36.4	16	69.6
	山梨	352	118.5	119	340.0	3,271	105.4	84	152.7	0		0		0	0.0	1		13	185.7
	長野	56	140.0	44	25.6	13,092	110.0	50	74.6	0		0		0	0.0	6	60.0	534	115.8
	小計	24,920	91.7	14,944	92.6	236,012	102.7	7,331	115.5	73	162.2	296	110.9	315	70.2	456	96.6	7,790	107.9
東海北陸	富山	1	100.0	3	60.0	6,771	89.8	22	104.8	0		0		0		4	57.1	152	132.2
	石川	16	800.0	19	271.4	8,759	101.3	206	81.1	0		0		0		1		104	118.2
	福井	2	200.0	2	200.0	6,469	98.7	20	181.8	0		0		0		11	61.1	88	97.8
	岐阜	144	205.7	221	181.1	11,441	124.3	170	333.3	2		5		1	100.0	13	100.0	332	316.2
	静岡	74	157.4	128	45.6	20,560	99.3	111	191.4	0	0.0	0		19	50.0	11	28.2	93	40.3
	愛知	2,068	103.9	5,724	76.9	35,058	103.4	1,357	94.0	1	25.0	5	250.0	12	70.6	83	95.4	741	118.2
三重	130	146.1	111	98.2	9,228	97.4	140	500.0	2		2	200.0	2		9	81.8	223	113.2	
	小計	2,435	110.7	6,208	77.8	98,286	102.3	2,026	108.5	5	100.0	12	400.0	34	60.7	132	75.4	1,733	119.3
近畿	滋賀	86	102.4	63	38.7	8,865	101.3	7	53.8	0		0		5	125.0	33	110.0	600	114.9
	京都	2,221	158.6	3,935	87.5	13,413	113.7	36	35.3	1		0		268	123.5	86	94.5	98	155.6
	大阪	9,346	98.8	9,630	105.5	40,963	104.3	234	40.4	1	5.9	0		219	82.0	365	74.9	1,863	93.0
	兵庫	421	124.2	695	71.8	26,695	96.0	534	88.9	0		0		13	76.5	41	100.0	562	128.0
	奈良	619	149.2	129	43.3	8,577	87.6	31	60.8	0		0		85	8500.0	53	182.8	386	95.1
	和歌山	204	63.0	56	75.7	5,489	104.8	41	146.4	0	0.0	0		6	600.0	7	116.7	156	222.9
	小計	12,897	107.3	14,508	95.9	104,002	101.3	883	64.3	2	7.4	0		596	117.6	585	85.5	3,665	104.6
中国	鳥取	0		1		4,618	98.7	1		0		0		0		0		59	
	島根	0		0		5,549	111.6	4	133.3	0		0		0		0		9	52.9
	岡山	13	15.7	8	61.5	18,356	108.0	167	129.5	0		0	0.0	0		4	200.0	298	74.3
	広島	6	200.0	3	15.8	33,107	99.3	450	76.8	0	0.0	0		5	71.4	0	0.0	474	326.9
	山口	0		0		7,778	104.3	8	266.7	0		0		1		0		122	190.6
	徳島	0		0		4,810	93.9	0	0.0	0		0		0		0	0.0	68	60.2
	香川	3		0	0.0	5,452	99.9	1		0		0		0		0		56	933.3
	愛媛	1	100.0	0	0.0	8,186	98.8	9	180.0	0		0		0		0		67	167.5
	高知	0	0.0	0		5,321	96.6	7	8.9	0		0		0		0		60	
	小計	23	26.1	12	33.3	93,177	101.5	647	80.3	0	0.0	0	0.0	6	85.7	4	100.0	1,213	154.3
九州	福岡	33	56.9	32	84.2	34,740	99.2	358	99.7	0		0		242	127.4	130	127.5	408	136.0
	佐賀	1		1	100.0	2,809	103.5	17	425.0	0		0		0		0		22	169.2
	長崎	7	140.0	6	600.0	9,225	102.9	28	73.7	0		0		1	50.0	13	59.1	254	101.2
	熊本	6	85.7	2	66.7	11,509	106.5	15	78.9	0	0.0	0		0		2	66.7	137	128.0
	大分	2	50.0	5	250.0	8,649	104.1	15	30.6	0		0		0		2	200.0	56	50.5
	宮崎	158	145.0	12	80.0	8,675	98.1	89	104.7	0	0.0	0		0	0.0	0		0	0.0
	鹿児島	48	145.5	21	77.8	9,732	100.8	54	142.1	0	0.0	59	368.8	0		2		19	
	沖縄	931	88.9	2,179	88.3	4,453	112.3	78	98.7	13	61.9	0		4	14.3	13	48.1	77	142.6
	小計	1,186	93.9	2,258	88.4	89,792	101.7	654	97.5	13	36.1	59	368.8	247	111.8	162	104.5	973	116.1
全国合計		57,444	98.4	50,862	93.0	691,648	102.3	13,727	106.7	103	79.2	405	124.6	1,925	95.6	1,756	88.4	16,785	109.8

対象期間：平成25年

(9) 赤血球製剤製品別管内供給本数（実本数）

ブロック名 施設名	項目	赤血球濃厚液				洗浄赤血球				白血球除去赤血球				解凍赤血球濃厚液		合成血	
		2単位		1単位		2単位		1単位		2単位		1単位		2単位	1単位	2単位	1単位
		本数	前年比%	本数	前年比%	本数	前年比%	本数	前年比%	本数	前年比%	本数	前年比%	本数	本数	本数	本数
北海道		180,146	97.3	36,490	103.0	201	132.2	34	65.4	0		0		0	0	7	2
北海道	小計	180,146	97.3	36,490	103.0	201	132.2	34	65.4	0		0		0	0	7	2
東北	青森	32,421	101.4	6,674	83.4	65	63.7	12	120.0	0		0		0	0	2	0
	岩手	25,978	97.3	10,834	99.8	9		0		0		0		0	0	0	0
	宮城	45,143	99.7	8,592	76.6	81	78.6	8	266.7	0		0		2	0	1	1
	秋田	24,810	95.3	4,871	86.2	91	275.8	0		0		0		4	0	4	0
	山形	23,045	92.3	7,538	94.4	257	64.4	200	163.9	0		0		0	0	2	0
	福島	49,493	102.5	15,264	98.2	60	81.1	57	103.6	0		0		1	0	0	0
	小計	200,890	98.8	53,773	90.7	563	79.2	277	145.8	0		0		7	0	9	1
関東甲信越	茨城	57,415	98.2	13,431	90.8	134	75.3	30	157.9	0		0		1	0	0	0
	栃木	41,247	101.0	10,925	88.7	63	51.2	8	266.7	0		0		9	0	0	0
	群馬	46,107	98.0	13,942	105.3	79	58.5	51	47.7	0		0		0	0	0	0
	埼玉	127,789	96.5	40,465	110.9	430	103.1	67	85.9	0		0		9	0	0	0
	千葉	133,873	101.0	23,655	88.3	235	84.8	60	176.5	0		0		0	0	0	2
	東京	328,609	99.8	60,281	97.5	1,616	95.7	40	57.1	0		0		2	0	12	8
	神奈川	187,054	97.3	16,269	180.1	587	121.3	6	50.0	0		0		8	0	23	5
	新潟	49,359	97.7	8,260	91.7	136	60.4	7		0		0		0	0	1	0
	山梨	18,371	98.4	2,859	108.4	4	21.1	0		0		0		2	0	0	0
	長野	43,090	99.6	5,655	97.3	211	108.2	15	93.8	0		0		0	0	0	0
小計	1,032,914	98.8	195,742	102.0	3,495	93.4	284	83.8	0		0		31	0	36	15	
東海北陸	富山	23,266	99.0	3,060	110.3	61	73.5	0		0		0		0	0	0	0
	石川	24,523	91.5	4,179	96.6	78	73.6	18	450.0	0		0		0	0	4	0
	福井	23,585	102.2	2,522	115.8	34	87.2	0		0		0		0	0	0	0
	岐阜	49,911	118.0	5,175	72.1	137	163.1	5	500.0	0		0		0	0	4	2
	静岡	77,875	98.8	9,276	98.2	183	57.9	70	53.8	0		0		3	2	0	0
	愛知	151,156	96.4	20,071	96.7	187	84.6	3	42.9	0		0		5	0	2	1
	三重	33,555	98.6	208	127.6	77	113.2	0		0		0		0	0	0	0
小計	383,871	99.6	44,491	95.0	757	82.6	96	67.6	0		0		8	2	10	3	
近畿	滋賀	29,159	95.6	2,783	94.9	13	162.5	0		0		0		2	0	0	0
	京都	74,338	99.6	1,358	97.9	56	224.0	0	0.0	0		0		0	0	0	1
	大阪	254,557	99.3	18,224	118.7	672	81.6	35	83.3	0		0		12	0	11	18
	兵庫	127,673	98.2	9,897	103.9	175	88.8	3	150.0	0		0		4	0	4	0
	奈良	35,101	100.0	2,890	84.3	164	81.2	1	6.3	0		0		2	0	0	0
和歌山	28,385	98.0	2,540	71.8	18	360.0	1		0		0		0	0	0	0	
小計	549,213	98.8	37,692	104.2	1,098	87.1	40	65.6	0		0		20	0	15	19	
中国	鳥取	15,781	98.6	388	87.4	19	158.3	0		0		0		0	0	0	0
	島根	15,124	96.0	49	100.0	44	102.3	1	100.0	0		0		0	0	0	0
	岡山	53,953	98.9	3,259	69.1	27	55.1	2	15.4	0		0		0	0	0	0
	広島	62,319	97.5	2,978	74.1	9,603	101.5	143	140.2	0		0		2	0	4	0
	山口	42,491	99.9	1,038	74.3	177	104.7	0	0.0	0		0		0	0	0	0
	徳島	20,941	101.0	81	48.2	50	37.0	9		0		0		3	0	1	0
	香川	26,461	103.2	221	67.0	48	55.8	0	0.0	0		0		8	0	8	1
	愛媛	38,011	98.8	69	75.0	52	73.2	0		0		0		2	0	5	0
	高知	21,857	99.9	1,429	41.8	61	244.0	0	0.0	0		0		0	0	1	1
	小計	296,938	99.1	9,512	65.0	10,081	100.3	155	120.2	0		0		15	0	19	2
九州	福岡	140,433	96.5	1,132	80.1	467	105.7	1		0		0		2	0	0	0
	佐賀	18,636	97.8	85	134.9	4	20.0	11	73.3	0		0		0	0	0	0
	長崎	39,029	97.8	1,154	94.6	86	92.5	45	45.9	0		0		0	0	2	3
	熊本	51,208	98.9	907	83.7	94	50.3	0	0.0	0		0		4	0	0	0
	大分	32,959	100.5	1,119	100.4	17	29.3	0		0		0		0	0	0	0
	宮崎	31,196	98.7	1,110	184.1	9	112.5	1		0		0		0	0	0	0
	鹿児島	47,157	100.1	1,573	92.6	43	252.9	0	0.0	0		0		0	0	0	0
	沖縄	37,443	98.7	1,234	168.6	126	120.0	1		0		0		2	0	1	0
小計	398,061	98.1	8,314	104.9	846	91.0	59	48.8	0		0		8	0	3	3	
全国合計	3,042,033	98.8	386,014	98.4	17,041	95.9	945	91.4	0		0		89	2	99	45	

1)平成19年1月16日採血分から、保存前白血球除去であること。

4. センター施設と車両状況

ブロック名	項 施設	事業所・出張所					車 両									
		血液 センター (カ所)	採血		採血と供給 (カ所)	供給 (カ所)	合計 (カ所)	献血バス	検診車	広報車	献血運搬車		献血者 送迎車	器財 運搬車	その他	合計
			ルーム (カ所)	その他 (カ所)							普通車	緊急車				
北海道	北海道	2	7	0	3	4	16	17	7	7	1	40	5	3	14	94
	小計	2	7	0	3	4	16	17	7	7	1	40	5	3	14	94
東北	青森	1	3	0	0	0	4	4	0	0	0	17	1	5	1	28
	岩手	1	1	0	0	1	3	5	3	9	0	8	2	1	3	31
	宮城	2	2	0	0	1	5	6	3	4	0	18	0	4	14	49
	秋田	1	2	0	0	0	3	6	2	3	0	10	1	1	6	29
	山形	1	1	0	0	1	3	4	0	2	0	10	1	1	4	22
	福島	1	3	0	0	2	6	8	1	4	1	19	3	2	6	44
	小計	7	12	0	0	5	24	33	9	22	1	82	8	14	34	203
関東甲信越	茨城	1	3	0	0	0	4	7	1	9	1	15	1	2	6	42
	栃木	1	1	0	0	0	2	6	1	5	0	10	2	1	5	30
	群馬	1	3	0	0	0	4	4	3	4	1	12	1	5	5	35
	埼玉	1	8	0	1	0	10	10	2	7	0	28	0	11	21	79
	千葉	1	6	0	1	1	9	10	4	7	12	20	0	7	11	71
	東京	2	14	3	2	1	22	20	9	28	8	10	3	23	18	119
	神奈川	1	8	0	1	0	10	12	0	18	0	36	1	7	11	85
	新潟	1	3	0	0	1	5	4	1	0	0	14	2	2	7	30
	山梨	1	1	0	0	0	2	4	2	1	0	6	2	0	1	16
	長野	1	3	0	0	1	5	4	1	0	1	22	2	2	9	41
		小計	11	50	3	5	4	73	81	24	79	23	173	14	60	94
東海北陸	富山	1	1	0	0	0	2	3	1	6	0	5	1	0	0	16
	石川	1	1	0	0	0	2	4	2	1	1	8	1	2	4	23
	福井	1	0	0	0	1	2	3	0	3	1	10	1	0	1	19
	岐阜	1	2	0	0	0	3	4	1	0	0	13	8	5	2	33
	静岡	1	3	0	2	0	6	9	4	9	0	19	0	1	9	51
	愛知	2	8	0	0	0	10	11	4	6	20	25	4	1	12	83
	三重	1	2	0	0	0	3	4	0	3	2	9	4	0	4	26
		小計	8	17	0	2	1	28	38	12	28	24	89	19	9	32
近畿	滋賀	1	2	0	0	0	3	4	2	2	1	11	0	3	3	26
	京都	1	3	0	0	0	4	6	4	7	3	13	2	0	0	35
	大阪	2	10	0	2	0	14	18	6	20	10	38	3	8	4	107
	兵庫	1	7	0	1	1	10	10	5	11	0	27	1	2	9	65
	奈良	1	1	0	0	0	2	4	2	4	0	8	2	2	3	25
	和歌山	1	1	0	0	0	2	5	0	0	0	14	0	1	5	25
	小計	7	24	0	3	1	35	47	19	44	14	111	8	16	24	283
中国四国	鳥取	1	1	0	0	1	3	2	1	0	2	5	1	0	2	13
	島根	1	1	1	0	1	4	3	0	2	0	9	1	3	4	22
	岡山	1	1	0	0	1	3	5	3	4	7	9	2	1	2	33
	広島	2	2	0	0	1	5	6	2	1	6	14	4	5	3	41
	山口	1	1	0	0	1	3	6	2	4	0	13	7	2	4	38
	徳島	1	1	0	0	0	2	3	0	1	0	6	2	1	2	15
	香川	1	1	0	0	0	2	4	0	2	2	6	1	2	2	19
	愛媛	1	1	0	0	0	2	4	0	1	0	9	1	3	11	29
	高知	1	1	0	0	0	2	3	1	2	0	8	0	0	3	17
		小計	10	10	1	0	5	26	36	9	17	17	79	19	17	33
九州	福岡	2	4	0	1	0	7	11	2	7	18	23	13	6	12	92
	佐賀	1	0	0	0	0	1	2	1	2	0	6	1	2	2	16
	長崎	1	2	0	0	0	3	5	0	8	5	8	0	0	3	29
	熊本	1	1	0	0	0	2	5	1	0	0	21	2	0	4	33
	大分	1	1	0	0	0	2	3	1	1	5	10	3	2	1	26
	宮崎	1	1	0	0	1	3	4	2	3	2	13	8	0	1	33
	鹿児島	1	1	0	0	2	4	5	5	3	4	17	1	0	5	40
	沖縄	1	1	0	0	0	2	3	2	3	2	7	1	3	6	27
	小計	9	11	0	1	3	24	38	14	27	36	105	29	13	34	296
全国合計		54	131	4	14	23	172	290	94	224	116	679	102	132	265	1902

- 1) 数字は平成25年12月31日現在。
- 2) 「血液センター」はブロック血液センターを含む。
- 3) 項目「採血」の「その他」は移動採血の拠点施設。
- 4) 「採血と供給」は移動採血の拠点や供給業務を兼ねる施設。
- 5) 車両の「その他」は、乗用車、原付バイク。

対象期間：平成25年

1. センター別実績(過去5年) (1) 献血者数・献血率・管内人口

ブロック名	項目 施設名	平成21年(2009)		平成22年(2010)		平成23年(2011)		平成24年(2012)		平成25年(2013)		管内人口 人
		人	%	人	%	人	%	人	%	人	%	
北海道	北海道	284,250	5.2	284,886	5.2	288,339	5.3	285,191	5.2	285,928	5.2	5,465,451
	小計	284,250	5.2	284,886	5.2	288,339	5.3	285,191	5.2	285,928	5.2	5,465,451
東北	青森	57,709	4.2	58,154	4.2	56,277	4.1	55,529	4.0	55,763	4.1	1,372,010
	岩手	57,542	4.4	57,786	4.4	49,039	3.7	54,001	4.1	53,165	4.0	1,314,180
	宮城	92,424	4.0	93,770	4.0	78,250	3.4	91,643	4.0	92,011	4.0	2,318,692
	秋田	51,210	4.8	51,900	4.8	52,735	4.9	52,722	4.9	52,100	4.8	1,076,205
	山形	42,984	3.7	46,182	4.0	45,764	4.0	46,064	4.0	48,392	4.2	1,155,942
	福島	90,954	4.6	97,372	4.9	75,492	3.8	90,526	4.6	92,791	4.7	1,980,259
小計	392,823	4.3	405,164	4.4	357,557	3.9	390,485	4.2	394,222	4.3	9,217,288	
関東甲信越	茨城	99,311	3.3	103,031	3.4	105,467	3.5	105,864	3.5	103,905	3.5	2,997,072
	栃木	83,877	4.2	86,395	4.3	87,161	4.3	86,439	4.3	86,550	4.3	2,010,934
	群馬	86,547	4.3	87,449	4.3	89,463	4.4	87,574	4.3	88,617	4.4	2,023,382
	埼玉	256,936	3.5	254,458	3.5	239,280	3.3	252,626	3.5	245,060	3.4	7,272,304
	千葉	241,601	3.9	240,212	3.8	244,771	3.9	253,078	4.1	246,611	4.0	6,240,455
	東京	613,127	4.7	619,979	4.7	582,619	4.4	594,417	4.5	585,463	4.5	13,142,640
	神奈川	323,671	3.6	307,037	3.4	300,425	3.3	305,546	3.4	303,131	3.3	9,083,643
	新潟	96,522	4.1	96,720	4.1	98,396	4.2	96,026	4.1	98,732	4.2	2,361,133
	山梨	35,153	4.1	34,904	4.0	37,166	4.3	36,546	4.2	35,483	4.1	863,917
	長野	81,930	3.8	80,605	3.7	78,819	3.6	78,547	3.6	78,813	3.6	2,165,604
小計	1,918,675	4.1	1,910,790	4.1	1,863,567	4.0	1,896,663	4.0	1,872,365	3.9	48,161,084	
東海北陸	富山	40,157	3.7	39,732	3.6	42,318	3.9	41,843	3.8	41,771	3.8	1,094,827
	石川	52,888	4.5	52,520	4.5	54,683	4.7	51,732	4.4	49,663	4.3	1,163,089
	福井	34,251	4.2	35,722	4.4	37,859	4.7	35,848	4.4	36,244	4.5	810,552
	岐阜	75,784	3.6	79,414	3.8	81,708	3.9	79,281	3.8	75,361	3.6	2,102,879
	静岡	140,647	3.7	139,453	3.7	139,839	3.7	136,135	3.6	134,584	3.5	3,809,470
	愛知	310,635	4.2	309,684	4.1	306,324	4.1	300,386	4.0	300,519	4.0	7,462,800
三重	57,429	3.1	61,006	3.3	59,001	3.2	59,426	3.2	59,274	3.2	1,871,619	
小計	711,791	3.9	717,531	4.0	721,732	4.0	704,651	3.9	697,416	3.8	18,315,236	
近畿	滋賀	45,808	3.2	46,273	3.3	47,279	3.3	46,652	3.3	47,377	3.3	1,419,426
	京都	113,849	4.4	112,164	4.3	112,615	4.4	112,162	4.3	111,988	4.3	2,587,129
	大阪	398,980	4.5	408,521	4.6	394,740	4.4	392,468	4.4	389,940	4.4	8,873,698
	兵庫	206,653	3.7	211,055	3.7	213,341	3.8	215,775	3.8	212,610	3.8	5,660,302
	奈良	54,539	3.9	54,761	3.9	57,344	4.1	56,449	4.0	52,960	3.8	1,405,453
和歌山	43,915	4.3	43,976	4.3	47,729	4.7	46,232	4.5	45,096	4.4	1,016,563	
小計	863,744	4.1	876,750	4.2	873,048	4.2	869,738	4.1	859,971	4.1	20,962,571	
中国	鳥取	24,512	4.2	26,031	4.4	24,714	4.2	23,988	4.1	23,838	4.1	588,508
	島根	26,786	3.8	26,446	3.7	26,267	3.7	25,869	3.6	25,046	3.5	713,134
	岡山	87,015	4.5	88,182	4.5	88,264	4.5	87,801	4.5	89,678	4.6	1,946,083
	広島	129,509	4.5	127,988	4.5	124,180	4.3	126,021	4.4	123,945	4.3	2,873,603
	山口	61,621	4.3	61,637	4.3	60,991	4.2	59,456	4.1	57,847	4.0	1,447,499
	徳島	32,527	4.1	32,795	4.2	34,036	4.3	33,278	4.2	32,066	4.1	785,001
	香川	40,988	4.1	41,204	4.1	42,229	4.2	41,556	4.1	39,086	3.9	1,010,707
	愛媛	62,090	4.3	63,509	4.4	62,394	4.3	56,727	3.9	52,960	3.7	1,440,117
	高知	38,309	5.1	39,415	5.2	38,182	5.1	34,931	4.6	33,380	4.4	755,994
	小計	503,357	4.4	507,207	4.4	501,257	4.3	489,627	4.2	477,846	4.1	11,560,646
九州	福岡	196,341	3.8	203,530	4.0	224,514	4.4	217,797	4.3	210,660	4.1	5,105,427
	佐賀	35,629	4.2	35,242	4.1	36,079	4.2	35,527	4.2	35,262	4.1	853,341
	長崎	65,211	4.6	65,405	4.6	69,092	4.8	67,524	4.7	63,719	4.5	1,427,133
	熊本	85,375	4.7	84,572	4.6	83,368	4.6	82,298	4.5	81,306	4.5	1,825,361
	大分	49,318	4.1	49,528	4.1	50,172	4.2	52,900	4.4	50,999	4.3	1,199,401
	宮崎	47,312	4.1	47,716	4.2	50,910	4.5	50,085	4.4	48,662	4.3	1,141,559
	鹿児島	73,551	4.3	71,870	4.2	72,455	4.3	70,618	4.2	70,293	4.1	1,701,387
沖縄	59,724	4.2	58,395	4.1	60,092	4.2	57,999	4.0	57,170	4.0	1,437,994	
小計	612,461	4.2	616,258	4.2	646,682	4.4	634,748	4.3	618,071	4.2	14,691,603	
全国合計	5,287,101	4.1	5,318,586	4.1	5,252,182	4.1	5,271,103	4.1	5,205,819	4.1	128,373,879	

1)「管内人口」は、『平成25年住民基本台帳人口要覧』(財団法人・国土地理協会・出版)に基づく平成25年3月末日現在。

対象期間：平成25年

(2) 献血量 (推計値)

ブロック名	項目	平成21年(2009)		平成22年(2010)		平成23年(2011)		平成24年(2012)		平成25年(2013)	
		L	mL	L	mL	L	mL	L	mL	L	mL
北海道	北海道	109,112.92	383.9	109,063.82	382.8	106,812.70	370.4	105,992.92	371.7	105,145.91	367.7
	小計	109,112.92	383.9	109,063.82	382.8	106,812.70	370.4	105,992.92	371.7	105,145.91	367.7
東北	青森	21,642.12	375.0	21,735.01	373.7	21,205.92	376.8	20,781.80	374.3	20,837.68	373.7
	岩手	21,182.61	368.1	21,242.41	367.6	17,193.72	350.6	18,878.87	349.6	18,754.54	352.8
	宮城	35,740.85	386.7	36,206.75	386.1	30,235.73	386.4	35,554.25	388.0	35,892.69	390.1
	秋田	18,889.12	368.9	19,129.73	368.6	19,592.06	371.5	19,198.42	364.1	19,021.63	365.1
	山形	15,622.38	363.4	17,014.66	368.4	16,605.51	362.9	16,647.28	361.4	17,233.74	356.1
	福島	34,403.53	378.3	36,636.63	376.3	28,155.88	373.0	33,646.59	371.7	34,448.26	371.2
	小計	147,480.62	375.4	151,965.17	375.1	132,988.83	371.9	144,707.21	370.6	146,188.54	370.8
関東	茨城	37,790.04	380.5	38,732.29	375.9	39,444.68	374.0	39,586.72	373.9	38,818.88	373.6
	栃木	31,307.01	373.2	32,024.04	370.7	31,438.94	360.7	31,736.42	367.2	31,737.07	366.7
	群馬	32,780.02	378.8	32,704.71	374.0	32,455.87	362.8	32,416.25	370.2	32,496.60	366.7
	埼玉	99,464.87	387.1	98,035.82	385.3	94,086.71	393.2	98,897.61	391.5	94,796.10	386.8
	千葉	90,206.22	373.4	90,659.32	377.4	91,145.15	372.4	95,117.72	375.8	93,390.13	378.7
	東京	236,482.79	385.7	239,660.31	386.6	225,831.16	387.6	232,990.60	392.0	230,131.84	393.1
	神奈川	132,160.42	408.3	124,857.77	406.7	120,853.90	402.3	122,434.94	400.7	120,684.26	398.1
	新潟	37,986.88	393.6	38,121.30	394.1	37,838.48	384.6	37,503.04	390.6	38,920.15	394.2
	山梨	14,179.66	403.4	13,989.20	400.8	15,023.99	404.2	14,937.36	408.7	14,558.85	410.3
	長野	31,143.84	380.1	30,845.21	382.7	30,188.66	383.0	30,148.23	383.8	30,338.64	384.9
小計	743,501.75	387.5	739,629.98	387.1	718,307.54	385.4	735,768.88	387.9	725,872.52	387.7	
東海	富山	15,955.52	397.3	15,381.32	387.1	16,162.69	381.9	16,340.43	390.5	16,297.07	390.2
	石川	20,628.53	390.0	20,045.47	381.7	20,600.77	376.7	20,072.12	388.0	19,020.54	383.0
	福井	13,352.11	389.8	13,699.66	383.5	14,370.54	379.6	13,779.18	384.4	13,757.02	379.6
	岐阜	29,068.34	383.6	29,856.57	376.0	29,827.25	365.0	29,592.94	373.3	29,371.89	389.7
	静岡	55,188.84	392.4	55,079.16	395.0	54,944.50	392.9	53,371.60	392.0	52,814.50	392.4
	愛知	120,205.13	387.0	117,158.30	378.3	113,091.42	369.2	112,779.91	375.4	113,912.08	379.1
三重	23,368.16	406.9	24,863.20	407.6	23,700.58	401.7	24,143.62	406.3	24,303.51	410.0	
小計	277,766.63	390.2	276,083.67	384.8	272,697.75	377.8	270,079.78	383.3	269,476.61	386.4	
近畿	滋賀	18,010.93	393.2	18,234.84	394.1	18,470.70	390.7	18,268.91	391.6	18,536.83	391.3
	京都	46,268.25	406.4	45,525.75	405.9	45,924.54	407.8	45,595.50	406.5	45,480.85	406.1
	大阪	160,561.30	402.4	164,106.24	401.7	155,251.85	393.3	157,183.51	400.5	155,920.94	399.9
	兵庫	81,824.07	395.9	84,330.00	399.6	85,299.07	399.8	86,267.20	399.8	84,728.45	398.5
	奈良	21,556.93	395.3	21,601.94	394.5	22,631.03	394.7	22,243.05	394.0	20,876.14	394.2
	和歌山	17,211.72	391.9	17,184.10	390.8	18,329.83	384.0	17,833.91	385.7	17,609.47	390.5
小計	345,433.20	399.9	350,982.88	400.3	345,907.02	396.2	347,392.08	399.4	343,152.67	399.0	
中国	鳥取	9,585.36	391.0	10,147.09	389.8	9,192.55	372.0	9,139.66	381.0	9,246.39	387.9
	島根	10,689.83	399.1	10,453.42	395.3	10,235.52	389.7	10,120.07	391.2	9,842.55	393.0
	岡山	34,401.34	395.3	33,841.33	383.8	32,939.57	373.2	34,178.59	389.3	35,190.04	392.4
	広島	51,455.20	397.3	50,375.32	393.6	48,195.17	388.1	49,606.89	393.6	49,507.67	399.4
	山口	24,222.89	393.1	24,162.92	392.0	23,312.36	382.2	23,260.11	391.2	22,835.42	394.8
	徳島	13,277.74	408.2	13,231.66	403.5	13,516.81	397.1	13,178.09	396.0	12,596.49	392.8
	香川	16,537.63	403.5	16,446.64	399.2	16,615.80	393.5	16,237.91	399.2	15,314.66	391.8
	愛媛	25,343.38	408.2	25,856.97	407.1	24,849.56	398.3	22,583.90	398.1	21,066.38	397.8
	高知	14,784.54	385.9	14,697.13	372.9	13,915.37	364.4	13,008.27	372.4	12,990.96	389.2
	小計	200,297.90	397.9	199,212.47	392.8	192,772.70	384.6	191,313.50	390.7	188,590.55	394.7
九州	福岡	80,029.76	407.6	82,681.85	406.2	91,672.83	408.3	88,961.94	408.5	86,283.65	409.6
	佐賀	14,373.45	403.4	13,612.58	386.3	14,429.69	399.9	14,314.55	402.9	14,245.69	404.0
	長崎	25,401.48	389.5	24,563.65	375.6	24,701.01	357.5	24,212.97	358.6	23,457.55	368.1
	熊本	33,965.99	397.8	32,420.52	383.3	32,909.79	394.8	32,557.49	395.6	31,694.01	389.8
	大分	19,692.59	399.3	19,244.70	388.6	18,834.81	375.4	19,598.64	370.5	18,959.04	371.8
	宮崎	19,210.48	406.0	18,712.96	392.2	19,410.00	381.3	18,943.97	378.2	18,371.46	377.5
	鹿児島	29,232.38	397.4	27,667.55	385.0	27,390.58	378.0	27,386.03	387.8	27,290.57	388.2
沖縄	23,869.78	399.7	22,892.33	392.0	23,566.22	392.2	23,014.68	396.8	22,669.96	396.5	
小計	245,775.92	401.3	241,796.14	392.4	252,914.93	391.1	248,990.27	392.3	242,971.93	393.1	
全国合計	2,069,368.93	391.4	2,068,734.13	389.0	2,022,401.45	385.1	2,044,244.63	387.8	2,021,398.74	388.3	

1)「献血量」はPC採血(5単位:100mL 10単位:200mL 15・20単位:250mL)と血漿分画製剤用血漿量、PPP採血(採血指示量、血液保存液を除く。)、全血製剤(200mL、400mL)で算出。

2)「献血量」は端数処理しているため合計量と内訳の計とは必ずしも一致しない。

対象期間：平成25年

(3) 血小板製剤製造本数 (換算本数)

ブロック名	項目 施設名	平成21年(2009)		平成22年(2010)		平成23年(2011)		平成24年(2012)		平成25年(2013)	
		本	前年比%	本	前年比%	本	前年比%	本	前年比%	本	前年比%
北海道	北海道	616,907	108.6	615,605	99.8	617,671	100.3	608,374	98.5	632,443	104.0
	小計	616,907	108.6	615,605	99.8	617,671	100.3	608,374	98.5	632,443	104.0
東北	青森	88,400	109.4	96,250	108.9	75,505	78.4	18,980	25.1	0	0.0
	岩手	20,685	22.6	0	0.0	0	0.0	0	0.0	0	0.0
	宮城	263,277	155.4	297,447	113.0	344,511	115.8	613,750	178.2	652,324	106.3
	秋田	98,913	103.4	103,985	105.1	31,510	30.3	0	0.0	0	0.0
	山形	0	0.0	0	0.0	0	0.0	0	0.0	0	0.0
	福島	139,730	115.2	140,295	100.4	119,745	85.4	30,370	25.4	0	0.0
	小計	611,005	107.5	637,977	104.4	571,271	89.5	663,100	116.1	652,324	98.4
関東	茨城	143,559	94.4	149,104	103.9	144,427	96.9	23,730	16.4	0	0.0
	栃木	111,022	96.4	118,750	107.0	111,905	94.2	27,830	24.9	0	0.0
	群馬	134,643	92.7	142,630	105.9	152,620	107.0	33,195	21.8	0	0.0
	埼玉	441,218	125.8	476,359	108.0	470,278	98.7	990,711	210.7	1,131,493	114.2
	千葉	309,024	101.2	74,010	23.9	0	0.0	0	0.0	0	0.0
	東京	1,148,917	102.2	1,494,299	130.1	1,553,048	103.9	1,564,402	100.7	1,541,993	98.6
	神奈川	529,004	103.8	542,327	102.5	525,001	96.8	553,472	105.4	561,097	101.4
	新潟	193,367	93.8	214,385	110.9	221,905	103.5	49,480	22.3	0	0.0
	山梨	0	0.0	0	0.0	0	0.0	0	0.0	0	0.0
	長野	0	0.0	0	0.0	0	0.0	0	0.0	0	0.0
小計	3,010,754	103.5	3,211,864	106.7	3,179,184	99.0	3,242,820	102.0	3,234,583	99.7	
東海	富山	15,395	22.3	0	0.0	0	0.0	0	0.0	0	0.0
	石川	189,650	206.0	236,455	124.7	240,007	101.5	239,560	99.8	244,180	101.9
	福井	12,730	24.1	0	0.0	0	0.0	0	0.0	0	0.0
	岐阜	0	0.0	0	0.0	0	0.0	0	0.0	0	0.0
	静岡	208,503	96.1	213,605	102.4	212,385	99.4	52,272	24.6	0	0.0
	愛知	691,496	120.2	730,491	105.6	736,555	100.8	887,381	120.5	934,273	105.3
三重	23,975	22.7	0	0.0	0	0.0	0	0.0	0	0.0	
小計	1,141,749	94.5	1,180,551	103.4	1,188,947	100.7	1,179,213	99.2	1,178,453	99.9	
近畿	滋賀	0	0.0	0	0.0	0	0.0	0	0.0	0	0.0
	京都	209,578	111.0	197,520	94.2	198,760	100.6	48,770	24.5	0	0.0
	大阪	777,922	104.8	792,598	101.9	815,829	102.9	1,155,014	141.6	1,218,289	105.5
	兵庫	375,020	117.9	398,835	106.4	398,545	99.9	350,915	88.0	375,420	107.0
	奈良	79,000	99.2	82,595	104.6	92,205	111.6	22,740	24.7	0	0.0
和歌山	0	0.0	0	0.0	0	0.0	0	0.0	0	0.0	
小計	1,441,520	105.1	1,471,548	102.1	1,505,339	102.3	1,577,439	104.8	1,593,709	101.0	
中国	鳥取	0	0.0	0	0.0	0	0.0	0	0.0	0	0.0
	島根	0	0.0	0	0.0	0	0.0	0	0.0	0	0.0
	岡山	183,855	118.8	205,437	111.7	215,376	104.8	177,141	82.2	0	0.0
	広島	342,702	115.3	338,212	98.7	330,269	97.7	468,275	141.8	679,715	145.2
	山口	79,068	103.7	80,808	102.2	82,123	101.6	15,845	19.3	0	0.0
	徳島	11,130	21.4	0	0.0	0	0.0	0	0.0	0	0.0
	香川	146,595	239.0	264,886	180.7	289,580	109.3	277,720	95.9	279,130	100.5
	愛媛	103,130	115.9	17,445	16.9	0	0.0	0	0.0	0	0.0
	高知	16,670	34.2	0	0.0	0	0.0	0	0.0	0	0.0
小計	883,150	108.7	906,788	102.7	917,348	101.2	938,981	102.4	958,845	102.1	
九州	福岡	761,411	111.7	813,363	106.8	867,133	106.6	887,121	102.3	894,590	100.8
	佐賀	0	0.0	0	0.0	0	0.0	0	0.0	0	0.0
	長崎	0	0.0	0	0.0	0	0.0	0	0.0	0	0.0
	熊本	0	0.0	0	0.0	0	0.0	0	0.0	0	0.0
	大分	0	0.0	0	0.0	0	0.0	0	0.0	0	0.0
	宮崎	0	0.0	0	0.0	0	0.0	0	0.0	0	0.0
	鹿児島	0	0.0	0	0.0	0	0.0	0	0.0	0	0.0
沖縄	86,562	91.1	90,388	104.4	95,896	106.1	101,892	106.3	97,403	95.6	
小計	847,973	96.8	903,751	106.6	963,029	106.6	989,013	102.7	991,993	100.3	
全国合計	8,553,058	102.9	8,928,084	104.4	8,942,789	100.2	9,198,940	102.9	9,242,350	100.5	

1) 製造本数は自センター血液で他製剤に転用した本数を除いた本数。

対象期間：平成25年

(4) 血漿製剤製造本数(換算本数)

ブロック名	項 施設名	平成21年(2009)		平成22年(2010)		平成23年(2011)		平成24年(2012)		平成25年(2013)	
		本	前年比	本	前年比	本	前年比	本	前年比	本	前年比
北海道	北海道	217,955.0	120.1	214,060.0	98.2	198,166.5	92.6	206,563.0	104.2	233,643.0	113.1
	小計	217,955.0	120.1	214,060.0	98.2	198,166.5	92.6	206,563.0	104.2	233,643.0	113.1
東北	青森	29,226.0	91.2	29,741.0	101.8	29,123.0	97.9	8,291.0	28.5	0.0	0.0
	岩手	8,685.5	32.1	0.0	0.0	0.0	0.0	0.0	0.0	0.0	0.0
	宮城	88,183.5	126.7	120,873.5	137.1	112,275.0	92.9	163,544.5	145.7	222,808.0	136.2
	秋田	35,995.0	129.4	28,620.5	79.5	13,551.5	47.3	0.0	0.0	0.0	0.0
	山形	0.0	0.0	0.0	0.0	0.0	0.0	0.0	0.0	0.0	0.0
	福島	53,631.0	99.9	49,026.5	91.4	30,185.0	61.6	9,072.0	30.1	0.0	0.0
小計	215,721.0	100.7	228,261.5	105.8	185,134.5	81.1	180,907.5	97.7	222,808.0	123.2	
関東甲信越	茨城	59,213.0	105.3	58,295.0	98.4	54,500.0	93.5	8,896.5	16.3	0.0	0.0
	栃木	54,231.0	136.1	54,222.5	100.0	54,033.0	99.7	13,747.5	25.4	0.0	0.0
	群馬	44,226.0	100.2	53,752.0	121.5	50,257.5	93.5	9,500.5	18.9	0.0	0.0
	埼玉	206,928.5	152.9	186,225.0	90.0	164,709.0	88.4	337,571.5	205.0	398,335.0	118.0
	千葉	185,582.5	117.3	38,924.5	21.0	0.0	0.0	0.0	0.0	0.0	0.0
	東京	459,613.0	107.9	642,026.0	139.7	624,791.0	97.3	651,799.5	104.3	692,723.5	106.3
	神奈川	200,227.0	104.1	223,826.5	111.8	202,766.0	90.6	232,520.0	114.7	232,969.0	100.2
	新潟	51,103.0	125.0	65,764.5	128.7	54,199.0	82.4	11,199.5	20.7	0.0	0.0
	山梨	0.0	0.0	0.0	0.0	0.0	0.0	0.0	0.0	0.0	0.0
	長野	0.0	0.0	0.0	0.0	0.0	0.0	0.0	0.0	0.0	0.0
小計	1,261,124.0	113.5	1,323,036.0	104.9	1,205,255.5	91.1	1,265,235.0	105.0	1,324,027.5	104.6	
東海北陸	富山	4,266.0	34.9	0.0	0.0	0.0	0.0	0.0	0.0	0.0	0.0
	石川	54,473.5	180.0	59,433.5	109.1	77,079.5	129.7	64,183.0	83.3	76,472.0	119.1
	福井	4,717.5	25.6	0.0	0.0	0.0	0.0	0.0	0.0	0.0	0.0
	岐阜	0.0	0.0	0.0	0.0	0.0	0.0	0.0	0.0	0.0	0.0
	静岡	76,704.0	118.6	68,893.5	89.8	70,627.5	102.5	14,617.5	20.7	0.0	0.0
	愛知	244,419.0	155.8	274,100.0	112.1	283,546.5	103.4	319,652.0	112.7	362,616.5	113.4
	三重	4,353.0	17.0	0.0	0.0	0.0	0.0	0.0	0.0	0.0	0.0
小計	388,933.0	112.0	402,427.0	103.5	431,253.5	107.2	398,452.5	92.4	439,088.5	110.2	
近畿	滋賀	0.0	0.0	0.0	0.0	0.0	0.0	0.0	0.0	0.0	0.0
	京都	87,712.0	114.6	82,918.5	94.5	95,725.5	115.4	25,962.5	27.1	0.0	0.0
	大阪	338,192.5	112.8	306,862.5	90.7	302,154.5	98.5	507,664.5	168.0	567,876.5	111.9
	兵庫	164,800.5	113.3	165,548.0	100.5	158,275.0	95.6	154,010.0	97.3	115,370.5	74.9
	奈良	43,164.5	131.0	43,109.5	99.9	43,010.5	99.8	9,482.0	22.0	0.0	0.0
和歌山	0.0	0.0	0.0	0.0	0.0	0.0	0.0	0.0	0.0	0.0	
小計	633,869.5	110.6	598,438.5	94.4	599,165.5	100.1	697,119.0	116.3	683,247.0	98.0	
中国	鳥取	0.0	0.0	0.0	0.0	0.0	0.0	0.0	0.0	0.0	0.0
	島根	0.0	0.0	0.0	0.0	0.0	0.0	0.0	0.0	0.0	0.0
	岡山	79,105.5	123.4	80,836.5	102.2	67,498.0	83.5	51,463.0	76.2	0.0	0.0
	広島	80,125.5	105.2	84,203.0	105.1	84,479.0	100.3	117,556.5	139.2	209,117.0	177.9
	山口	39,526.5	86.9	39,812.0	100.7	30,243.0	76.0	7,102.0	23.5	0.0	0.0
	徳島	3,539.5	24.3	0.0	0.0	0.0	0.0	0.0	0.0	0.0	0.0
	香川	56,839.0	219.9	99,761.0	175.5	107,421.0	107.7	104,525.5	97.3	97,507.0	93.3
	愛媛	41,094.0	104.6	7,067.5	17.2	0.0	0.0	0.0	0.0	0.0	0.0
	高知	8,368.0	39.7	0.0	0.0	0.0	0.0	0.0	0.0	0.0	0.0
小計	308,598.0	104.3	311,680.0	101.0	289,641.0	92.9	280,647.0	96.9	306,624.0	109.3	
九州	福岡	320,324.5	139.2	292,935.5	91.4	350,371.0	119.6	354,352.0	101.1	388,705.5	109.7
	佐賀	0.0	0.0	0.0	0.0	0.0	0.0	0.0	0.0	0.0	0.0
	長崎	0.0	0.0	0.0	0.0	0.0	0.0	0.0	0.0	0.0	0.0
	熊本	0.0	0.0	0.0	0.0	0.0	0.0	0.0	0.0	0.0	0.0
	大分	0.0	0.0	0.0	0.0	0.0	0.0	0.0	0.0	0.0	0.0
	宮崎	0.0	0.0	0.0	0.0	0.0	0.0	0.0	0.0	0.0	0.0
	鹿児島	0.0	0.0	0.0	0.0	0.0	0.0	0.0	0.0	0.0	0.0
沖縄	55,483.5	106.9	41,274.5	74.4	53,148.0	128.8	44,561.0	83.8	54,777.0	122.9	
小計	375,808.0	115.5	334,210.0	88.9	403,519.0	120.7	398,913.0	98.9	443,482.5	111.2	
全国合計	3,402,008.5	111.6	3,412,113.0	100.3	3,312,135.5	97.1	3,427,837.0	103.5	3,652,920.5	106.6	

1) 製造本数は自センター血液で他製剤に転用した本数を除いた本数。

対象期間：平成25年

(5) 赤血球製剤製造本数（換算本数）

ブロック名	項目 施設名	平成21年(2009)		平成22年(2010)		平成23年(2011)		平成24年(2012)		平成25年(2013)	
		本	前年比	本	前年比	本	前年比	本	前年比	本	前年比
北海道	北海道	396,092	104.4	401,850	101.5	407,785	101.5	401,180	98.4	399,532	99.6
	小計	396,092	104.4	401,850	101.5	407,785	101.5	401,180	98.4	399,532	99.6
東北	青森	69,337	101.3	69,314	100.0	68,604	99.0	16,228	23.7	0	0.0
	岩手	15,113	24.1	0	0.0	0	0	0	0	0	0.0
	宮城	207,687	148.7	222,998	107.4	230,010	103.1	420,571	182.8	472,406	112.3
	秋田	59,959	104.1	59,426	99.1	24,422	41.1	0	0.0	0	0.0
	山形	0	0.0	0	0	0	0	0	0	0	0.0
	福島	111,863	100.7	120,796	108.0	90,780	75.2	24,375	26.9	0	0.0
小計	463,959	102.9	472,534	101.8	413,816	87.6	461,174	111.4	472,406	102.4	
関東	茨城	117,680	100.8	124,342	105.7	130,180	104.7	20,631	15.8	0	0.0
	栃木	89,393	101.9	93,272	104.3	99,792	107.0	23,822	23.9	0	0.0
	群馬	98,701	104.7	104,993	106.4	109,764	104.5	22,899	20.9	0	0.0
	埼玉	370,665	124.0	390,962	105.5	383,439	98.1	771,733	201.3	841,457	109.0
	千葉	273,389	104.6	64,211	23.5	0	0.0	0	0	0	0.0
	東京	749,198	109.9	1,014,131	135.4	1,080,470	106.5	1,083,879	100.3	1,068,216	98.6
	神奈川	358,708	103.5	378,437	105.5	381,697	100.9	383,577	100.5	383,699	100.0
	新潟	112,102	102.8	111,745	99.7	118,966	106.5	24,982	21.0	0	0.0
	長野	0	0.0	0	0	0	0	0	0	0	0.0
	山梨	0	0.0	0	0	0	0	0	0	0	0.0
小計	2,169,836	107.7	2,282,093	105.2	2,304,308	101.0	2,331,523	101.2	2,293,372	98.4	
東海	富山	11,722	24.6	0	0.0	0	0	0	0	0	0.0
	石川	130,427	216.3	156,103	119.7	161,156	103.2	155,498	96.5	155,463	100.0
	福井	10,519	24.2	0	0.0	0	0	0	0	0	0.0
	岐阜	0	0.0	0	0	0	0	0	0	0	0.0
	静岡	168,364	101.5	172,738	102.6	174,631	101.1	39,285	22.5	0	0.0
	愛知	471,499	130.8	517,532	109.8	508,946	98.3	639,956	125.7	669,655	104.6
三重	14,790	22.4	0	0.0	0	0	0	0	0	0.0	
小計	807,321	97.1	846,373	104.8	844,733	99.8	834,739	98.8	825,118	98.8	
近畿	滋賀	0	0.0	0	0	0	0	0	0	0	0.0
	京都	143,109	105.2	146,763	102.6	150,760	102.7	36,900	24.5	0	0.0
	大阪	555,976	103.3	572,531	103.0	590,089	103.1	801,918	135.9	853,239	106.4
	兵庫	314,877	116.3	321,846	102.2	333,264	103.5	295,501	88.7	275,792	93.3
	奈良	67,813	104.6	68,099	100.4	70,533	103.6	15,679	22.2	0	0.0
和歌山	0	0	0	0	0	0	0	0	0	0.0	
小計	1,081,775	103.9	1,109,239	102.5	1,144,646	103.2	1,149,998	100.5	1,129,031	98.2	
中国	鳥取	0	0.0	0	0	0	0	0	0	0	0.0
	島根	0	0.0	0	0	0	0	0	0	0	0.0
	岡山	139,923	113.6	140,609	100.5	138,779	98.7	107,546	77.5	0	0.0
	広島	180,296	110.5	184,528	102.3	187,535	101.6	290,677	155.0	419,294	144.2
	山口	83,365	102.0	84,573	101.4	86,716	102.5	20,386	23.5	0	0.0
	徳島	8,752	21.3	0	0.0	0	0	0	0	0	0.0
	香川	120,529	225.4	215,246	178.6	234,050	108.7	224,092	95.7	214,990	95.9
	愛媛	78,104	104.8	13,874	17.8	0	0.0	0	0	0	0.0
高知	12,694	29.5	0	0.0	0	0	0	0	0	0.0	
小計	623,663	103.9	638,830	102.4	647,080	101.3	642,701	99.3	634,284	98.7	
九州	福岡	716,269	120.3	737,525	103.0	771,922	104.7	767,917	99.5	749,804	97.6
	佐賀	0	0	0	0	0	0	0	0	0	0.0
	長崎	0	0.0	0	0	0	0	0	0	0	0.0
	熊本	0	0.0	0	0	0	0	0	0	0	0.0
	大分	0	0.0	0	0	0	0	0	0	0	0.0
	宮崎	0	0.0	0	0	0	0	0	0	0	0.0
	鹿児島	0	0.0	0	0	0	0	0	0	0	0.0
沖縄	72,215	102.3	72,902	101.0	73,952	101.4	72,349	97.8	70,660	97.7	
小計	788,484	104.7	810,427	102.8	845,874	104.4	840,266	99.3	820,464	97.6	
全国合計	6,331,130	104.3	6,561,346	103.6	6,608,242	100.7	6,661,581	100.8	6,574,207	98.7	

1) 製造本数は自センター血液で他製剤に転用した本数を除いた本数。

対象期間：平成25年

(6) 血液製剤管内供給本数(換算本数)

ブロック名	項目 施設名	平成21年(2009)		平成22年(2010)		平成23年(2011)		平成24年(2012)		平成25年(2013)	
		本	%	本	%	本	%	本	%	本	%
北海道	北海道	1,203,031.0	107.5	1,199,261.0	99.7	1,198,175.5	99.9	1,198,825.0	100.1	1,214,374.0	101.3
	小計	1,203,031.0	107.5	1,199,261.0	99.7	1,198,175.5	99.9	1,198,825.0	100.1	1,214,374.0	101.3
東北	青森	191,089.0	108.3	198,904.0	104.1	188,073.0	94.6	190,148.0	101.1	191,005.0	100.5
	岩手	182,471.0	101.3	188,053.5	103.1	185,738.5	98.8	199,337.0	107.3	201,593.0	101.1
	宮城	291,892.0	101.5	300,496.5	102.9	301,660.5	100.4	311,483.0	103.3	303,735.5	97.5
	秋田	177,240.0	104.3	177,707.0	100.3	177,484.0	99.9	179,784.5	101.3	185,176.5	103.0
	山形	111,530.5	112.0	125,773.5	112.8	133,290.0	106.0	143,282.0	107.5	132,271.0	92.3
	福島	306,198.0	107.2	308,915.0	100.9	274,591.0	88.9	274,571.0	100.0	284,706.5	103.7
小計	1,260,420.5	105.1	1,299,849.5	103.1	1,260,837.0	97.0	1,298,605.5	103.0	1,298,487.5	100.0	
関東	茨城	308,366.5	99.6	331,270.0	107.4	332,703.0	100.4	335,508.5	100.8	326,596.0	97.3
	栃木	245,972.0	102.7	261,233.0	106.2	254,942.0	97.6	252,946.0	99.2	244,876.5	96.8
	群馬	270,141.0	99.9	294,637.0	109.1	311,512.5	105.7	316,974.0	101.8	320,559.0	101.1
	埼玉	746,273.5	112.1	786,665.0	105.4	770,860.0	98.0	791,030.5	102.6	766,468.5	96.9
	千葉	761,908.5	105.4	797,619.0	104.7	783,116.0	98.2	801,361.5	102.3	788,571.0	98.4
	東京都	2,190,619.0	102.0	2,321,572.0	106.0	2,354,029.0	101.4	2,352,124.0	99.9	2,361,037.5	100.4
	神奈川	1,067,442.0	104.2	1,102,124.5	103.2	1,120,069.0	101.6	1,146,852.5	102.4	1,151,504.5	100.4
	新潟	339,121.5	97.9	358,443.5	105.7	364,123.0	101.6	350,094.0	96.1	346,678.0	99.0
	山梨	100,079.0	103.7	98,179.5	98.1	97,773.0	99.6	97,494.0	99.7	99,376.5	101.9
	長野	239,501.5	103.5	248,620.5	103.8	247,623.0	99.6	259,656.0	104.9	269,857.0	103.9
小計	6,269,424.5	103.5	6,600,364.0	105.3	6,636,750.5	100.6	6,704,041.0	101.0	6,675,524.5	99.6	
東海	富山	124,263.0	96.6	125,365.5	100.9	143,341.0	114.3	140,872.0	98.3	133,190.0	94.5
	石川	167,558.0	101.7	187,318.5	111.8	179,359.0	95.8	182,151.5	101.6	173,208.0	95.1
	福井	113,643.5	105.0	125,272.5	110.2	130,318.0	104.0	132,559.5	101.7	131,055.5	98.9
	岐阜	217,608.0	108.8	240,427.0	110.5	226,569.0	94.2	224,042.5	98.9	271,018.0	121.0
	静岡	435,516.0	101.6	446,266.0	102.5	446,211.0	100.0	457,808.5	102.6	451,637.5	98.7
	愛知	984,403.0	102.9	987,941.0	100.4	1,010,748.5	102.3	1,013,183.0	100.2	980,597.5	96.8
三重	190,300.5	99.8	194,641.0	102.3	192,536.0	98.9	203,918.0	105.9	202,497.5	99.3	
小計	2,233,292.0	102.6	2,307,231.5	103.3	2,329,082.5	100.9	2,354,535.0	101.1	2,343,204.0	99.5	
近畿	滋賀	173,988.0	104.5	178,661.5	102.7	184,351.0	103.2	192,185.0	104.2	194,799.0	101.4
	京都	440,707.5	110.4	432,081.5	98.0	446,805.5	103.4	483,022.0	108.1	489,561.5	101.4
	大阪	1,433,638.0	103.9	1,477,759.5	103.1	1,505,031.5	101.8	1,575,610.5	104.7	1,591,798.0	101.0
	兵庫	673,254.5	104.2	702,116.5	104.3	698,097.0	99.4	714,149.5	102.3	701,875.0	98.3
	奈良	203,757.0	101.2	209,626.5	102.9	218,042.0	104.0	234,604.5	107.6	224,361.5	95.6
	和歌山	171,481.5	105.8	172,269.5	100.5	178,229.5	103.5	152,823.0	85.7	145,800.5	95.4
小計	3,096,826.5	104.8	3,172,515.0	102.4	3,230,556.5	101.8	3,352,394.5	103.8	3,348,195.5	99.9	
中国	鳥取	92,173.5	105.0	91,404.0	99.2	97,817.5	107.0	93,715.0	95.8	93,039.5	99.3
	島根	89,002.5	96.4	84,486.5	94.9	91,156.5	107.9	97,821.5	107.3	99,036.5	101.2
	岡山	328,375.0	108.5	336,306.0	102.4	330,137.0	98.2	349,404.0	105.8	356,339.0	102.0
	広島	531,942.0	109.7	544,459.5	102.4	520,345.5	95.6	552,851.5	106.2	551,745.0	99.8
	山口	194,753.0	104.3	197,630.5	101.5	194,947.5	98.6	196,631.0	100.9	198,818.0	101.1
	徳島	101,388.0	110.0	109,072.5	107.6	109,573.5	100.5	108,355.0	98.9	104,849.0	96.8
	香川	133,518.0	96.8	136,744.0	102.4	136,155.0	99.6	133,765.5	98.2	132,890.5	99.3
	愛媛	203,877.5	109.6	206,933.0	101.5	219,906.0	106.3	193,799.0	88.1	195,180.0	100.7
	高知	118,492.0	104.2	116,317.5	98.2	117,957.0	101.4	122,011.0	103.4	121,068.0	99.2
	小計	1,793,521.5	106.5	1,823,353.5	101.7	1,817,995.5	99.7	1,848,353.5	101.7	1,852,965.5	100.2
九州	福岡	650,491.0	100.5	706,994.5	108.7	738,163.5	104.4	785,743.5	106.4	772,292.5	98.3
	佐賀	72,900.0	107.8	76,853.0	105.4	72,469.0	94.3	79,483.0	109.7	77,214.0	97.1
	長崎	204,193.0	102.8	219,024.5	107.3	211,838.0	96.7	204,297.5	96.4	208,382.0	102.0
	熊本	281,088.0	101.1	274,751.0	97.7	270,442.5	98.4	261,008.5	96.5	266,933.0	102.3
	大分	149,304.0	99.6	152,837.5	102.4	167,939.0	109.9	179,135.5	106.7	187,962.5	104.9
	宮崎	156,245.5	96.7	168,645.0	107.9	183,454.0	108.8	185,465.5	101.1	186,499.0	100.6
	鹿児島	202,504.5	96.3	224,565.0	110.9	228,229.0	101.6	230,909.5	101.2	234,139.5	101.4
	沖縄	204,543.0	97.6	203,799.0	99.6	218,219.5	107.1	223,029.0	102.2	218,409.0	97.9
小計	1,921,269.0	99.9	2,027,469.5	105.5	2,090,754.5	103.1	2,149,072.0	102.8	2,151,831.5	100.1	
全国合計	17,777,785.0	103.9	18,430,044.0	103.7	18,564,152.0	100.7	18,905,826.5	101.8	18,884,582.5	99.9	

1) 管内供給本数は自・他センター血液合計で他センター払出及び返品を除いた本数。

対象期間：平成25年

(7) 血小板製剤管内供給本数(換算本数)

ブロック名	項目 施設名	平成21年(2009)		平成22年(2010)		平成23年(2011)		平成24年(2012)		平成25年(2013)	
		本	前年比%	本	前年比%	本	前年比%	本	前年比%	本	前年比%
北海道	北海道	605,437	108.0	595,415	98.3	597,140	100.3	595,604	99.7	623,516	104.7
	小計	605,437	108.0	595,415	98.3	597,140	100.3	595,604	99.7	623,516	104.7
東北	青森	92,675	116.0	97,260	104.9	88,061	90.5	90,365	102.6	95,005	105.1
	岩手	91,475	101.8	97,337	106.4	95,878	98.5	106,490	111.1	115,835	108.8
	宮城	137,226	106.5	142,211	103.6	145,675	102.4	154,602	106.1	145,307	94.0
	秋田	92,993	105.8	96,965	104.3	95,545	98.5	102,245	107.0	107,735	105.4
	山形	40,405	107.5	49,170	121.7	56,025	113.9	58,710	104.8	53,510	91.1
	福島	135,225	116.5	135,370	100.1	119,870	88.5	117,572	98.1	122,415	104.1
	小計	589,999	109.2	618,313	104.8	601,054	97.2	629,984	104.8	639,807	101.6
関東甲信越	茨城	138,986	97.9	155,130	111.6	151,483	97.6	155,541	102.7	151,646	97.5
	栃木	106,177	95.4	114,040	107.4	106,025	93.0	107,480	101.4	102,385	95.3
	群馬	131,483	96.7	141,940	108.0	152,935	107.7	159,600	104.4	164,470	103.1
	埼玉	330,052	111.3	351,696	106.6	340,664	96.9	350,919	103.0	338,766	96.5
	千葉	308,741	101.6	347,363	112.5	328,143	94.5	351,505	107.1	340,734	96.9
	東京	1,095,244	102.3	1,169,877	106.8	1,175,511	100.5	1,182,270	100.6	1,190,533	100.7
	神奈川	520,282	104.4	532,128	102.3	516,853	97.1	537,787	104.1	543,687	101.1
	新潟	181,825	92.1	200,090	110.0	205,960	102.9	194,005	94.2	198,116	102.1
	山梨	39,325	98.5	37,840	96.2	37,705	99.6	37,870	100.4	42,100	111.2
	長野	108,239	107.1	118,005	109.0	121,565	103.0	127,565	104.9	138,380	108.5
小計	2,960,354	102.2	3,168,109	107.0	3,136,844	99.0	3,204,542	102.2	3,210,817	100.2	
東海北陸	富山	63,206	95.1	63,290	100.1	77,035	121.7	76,835	99.7	69,465	90.4
	石川	88,420	100.7	101,970	115.3	89,472	87.7	88,735	99.2	90,280	101.7
	福井	56,598	115.8	64,609	114.2	63,665	98.5	66,830	105.0	65,905	98.6
	岐阜	92,894	111.6	109,660	118.0	100,570	91.7	96,830	96.3	124,999	129.1
	静岡	197,413	98.2	208,545	105.6	206,725	99.1	216,252	104.6	211,030	97.6
	愛知	509,516	99.5	501,091	98.3	503,563	100.5	505,810	100.4	493,487	97.6
	三重	94,490	97.0	95,830	101.4	95,650	99.8	100,521	105.1	99,656	99.1
小計	1,102,537	100.5	1,144,995	103.9	1,136,680	99.3	1,151,813	101.3	1,154,822	100.3	
近畿	滋賀	86,405	106.6	92,575	107.1	91,105	98.4	97,490	107.0	97,945	100.5
	京都	214,068	113.4	194,645	90.9	198,270	101.9	220,245	111.1	245,387	111.4
	大阪	683,966	105.3	706,207	103.3	707,773	100.2	754,544	106.6	770,657	102.1
	兵庫	285,870	102.8	305,120	106.7	300,495	98.5	307,840	102.4	294,960	95.8
	奈良	88,810	98.3	93,120	104.9	97,890	105.1	115,500	118.0	106,595	92.3
	和歌山	73,310	110.4	71,620	97.7	73,120	102.1	60,940	83.3	61,800	101.4
小計	1,432,429	105.8	1,463,287	102.2	1,468,653	100.4	1,556,559	106.0	1,577,344	101.3	
中国	鳥取	42,180	98.7	43,710	103.6	50,655	115.9	46,800	92.4	46,790	100.0
	島根	47,290	94.4	42,865	90.6	48,919	114.1	49,915	102.0	55,600	111.4
	岡山	162,700	113.3	168,209	103.4	161,421	96.0	176,472	109.3	187,815	106.4
	広島	315,582	113.5	327,962	103.9	302,828	92.3	338,148	111.7	338,325	100.1
	山口	77,193	110.3	78,593	101.8	77,573	98.7	75,245	97.0	79,060	105.1
	徳島	45,360	115.4	49,556	109.3	52,035	105.0	52,400	100.7	48,780	93.1
	香川	50,290	89.2	54,535	108.4	51,025	93.6	54,650	107.1	55,145	100.9
	愛媛	85,680	112.2	87,245	101.8	95,925	109.9	83,315	86.9	82,595	99.1
	高知	54,455	122.6	49,145	90.2	51,230	104.2	55,525	108.4	53,845	97.0
	小計	880,730	110.0	901,820	102.4	891,611	98.9	932,470	104.6	947,955	101.7
九州	福岡	285,785	95.9	314,220	109.9	340,888	108.5	361,915	106.2	361,200	99.8
	佐賀	27,100	114.6	28,260	104.3	25,700	90.9	27,295	106.2	28,430	104.2
	長崎	95,625	101.7	108,875	113.9	99,230	91.1	92,855	93.6	95,375	102.7
	熊本	117,294	96.8	115,163	98.2	113,915	98.9	109,459	96.1	116,715	106.6
	大分	64,410	99.7	65,010	100.9	73,435	113.0	84,570	115.2	87,270	103.2
	宮崎	69,260	94.0	76,795	110.9	86,692	112.9	91,272	105.3	90,535	99.2
	鹿児島	75,653	97.2	90,015	119.0	90,669	100.7	97,885	108.0	99,144	101.3
	沖縄	86,202	92.6	89,653	104.0	94,406	105.3	99,542	105.4	97,296	97.7
小計	821,329	97.1	887,991	108.1	924,935	104.2	964,793	104.3	975,965	101.2	
全国合計	8,392,815	103.7	8,779,930	104.6	8,756,917	99.7	9,035,765	103.2	9,130,226	101.0	

対象期間：平成25年

(8) 血漿製剤管内供給本数(換算本数)

ブロック名	項目 施設名	平成21年(2009)		平成22年(2010)		平成23年(2011)		平成24年(2012)		平成25年(2013)	
		本	前年比%	本	前年比%	本	前年比%	本	前年比%	本	前年比%
北海道	北海道	203,059.0	111.6	196,513.0	96.8	197,848.5	100.7	197,144.0	99.6	193,624.0	98.2
	小計	203,059.0	111.6	196,513.0	96.8	197,848.5	100.7	197,144.0	99.6	193,624.0	98.2
東北	青森	28,253.0	100.4	29,033.0	102.8	28,229.0	97.2	27,587.0	97.7	24,338.0	88.2
	岩手	25,742.0	94.6	25,130.5	97.6	26,442.5	105.2	28,563.0	108.0	22,950.0	80.3
	宮城	52,356.0	91.2	53,757.5	102.7	53,302.5	99.2	54,879.0	103.0	59,371.5	108.2
	秋田	24,956.0	100.1	22,336.0	89.5	23,429.0	104.9	19,765.5	84.4	22,752.5	115.1
	山形	19,404.5	133.3	21,057.5	108.5	21,752.0	103.3	25,734.0	118.3	24,415.0	94.9
	福島	53,890.0	96.7	51,724.0	96.0	41,936.0	81.1	44,701.0	106.6	47,859.5	107.1
	小計	204,601.5	98.4	203,038.5	99.2	195,091.0	96.1	201,229.5	103.1	201,686.5	100.2
関東甲信越	茨城	45,184.5	95.9	45,571.0	100.9	50,396.0	110.6	47,212.5	93.7	45,789.0	97.0
	栃木	51,159.0	116.5	52,353.0	102.3	53,735.0	102.6	51,178.0	95.2	48,900.5	95.5
	群馬	39,291.0	96.0	47,196.0	120.1	50,286.5	106.5	49,619.0	98.7	49,719.0	100.2
	埼玉	138,114.5	123.0	142,226.0	103.0	137,708.0	96.8	137,816.5	100.1	130,698.5	94.8
	千葉	176,448.5	111.3	163,434.0	92.6	165,614.0	101.3	157,368.5	95.0	155,904.0	99.1
	東京	398,014.0	98.9	427,977.0	107.5	446,987.0	104.4	445,722.0	99.7	449,681.5	100.9
	神奈川	190,402.0	106.2	193,918.5	101.8	210,403.0	108.5	214,282.5	101.8	216,193.5	100.9
	新潟	48,449.5	111.3	48,783.5	100.7	49,404.0	101.3	45,624.0	92.3	41,303.0	90.5
	山梨	22,345.0	117.5	19,758.5	88.4	19,470.0	98.5	19,619.0	100.8	17,663.5	90.0
	長野	41,712.5	99.3	38,237.5	91.7	37,128.0	97.1	39,386.0	106.1	39,179.0	99.5
	小計	1,151,120.5	105.7	1,179,455.0	102.5	1,221,131.5	103.5	1,207,828.0	98.9	1,195,031.5	98.9
東海北陸	富山	13,534.0	83.9	14,842.5	109.7	17,233.0	116.1	14,114.0	81.9	14,004.0	99.2
	石川	25,225.0	112.2	28,028.5	111.1	32,132.0	114.6	35,248.5	109.7	29,517.0	83.7
	福井	13,920.5	77.4	14,952.5	107.4	19,241.0	128.7	17,322.5	90.0	15,390.5	88.8
	岐阜	35,698.0	108.3	36,685.0	102.8	34,570.0	94.2	35,280.5	102.1	40,733.0	115.5
	静岡	73,354.0	113.8	69,037.0	94.1	72,467.0	105.0	73,769.5	101.8	75,133.5	101.8
	愛知	155,999.0	110.5	160,101.0	102.6	171,998.5	107.4	172,490.0	100.3	164,335.5	95.3
	三重	29,235.5	107.2	31,158.0	106.6	31,378.0	100.7	35,042.0	111.7	35,369.5	100.9
	小計	346,966.0	107.6	354,804.5	102.3	379,019.5	106.8	383,267.0	101.1	374,483.0	97.7
近畿	滋賀	32,107.0	100.5	27,897.5	86.9	31,730.0	113.7	30,767.0	97.0	35,723.0	116.1
	京都	82,859.5	112.7	91,535.5	110.5	97,038.5	106.0	112,005.0	115.4	94,027.5	83.9
	大阪	255,373.0	101.6	261,415.5	102.4	278,600.5	106.6	291,229.5	104.5	292,360.0	100.4
	兵庫	129,487.5	107.0	128,262.5	99.1	131,450.0	102.5	136,258.5	103.7	141,303.0	103.7
	奈良	45,092.0	103.2	44,837.5	99.4	47,582.0	106.1	45,065.5	94.7	44,341.5	98.4
	和歌山	35,293.5	96.0	37,375.5	105.9	39,219.5	104.9	30,405.0	77.5	24,653.5	81.1
	小計	580,212.5	104.0	591,324.0	101.9	625,620.5	105.8	645,730.5	103.2	632,408.5	97.9
中国	鳥取	17,878.5	122.6	15,447.0	86.4	14,175.5	91.8	14,427.0	101.8	14,261.5	98.9
	島根	11,565.5	102.2	13,179.5	114.0	12,813.5	97.2	16,260.5	126.9	13,050.5	80.3
	岡山	57,628.0	104.4	56,619.0	98.2	57,038.0	100.7	58,940.0	103.3	57,303.0	97.2
	広島	69,803.0	102.7	69,753.5	99.9	67,157.5	96.3	63,765.5	94.9	66,443.0	104.2
	山口	34,945.0	94.4	34,860.5	99.8	31,328.5	89.9	34,579.0	110.4	33,140.0	95.8
	徳島	15,276.0	104.5	17,054.5	111.6	16,142.5	94.7	14,057.0	87.1	13,989.0	99.5
	香川	29,912.0	102.1	28,721.0	96.0	30,871.0	107.5	27,332.5	88.5	24,473.5	89.5
	愛媛	40,637.5	108.7	39,840.0	98.0	43,766.0	109.9	33,310.0	76.1	36,376.0	109.2
	高知	17,785.0	73.3	19,934.5	112.1	19,999.0	100.3	19,262.0	96.3	21,955.0	114.0
		小計	295,430.5	101.3	295,409.5	100.0	293,291.5	99.3	281,933.5	96.1	280,991.5
九州	福岡	106,884.0	105.9	118,899.5	111.2	118,958.5	100.0	130,625.5	109.8	128,155.5	98.1
	佐賀	10,633.0	113.4	11,358.0	106.8	10,386.0	91.4	13,946.0	134.3	11,408.0	81.8
	長崎	28,590.0	102.8	28,691.5	100.4	30,137.0	105.0	30,131.5	100.0	33,571.0	111.4
	熊本	56,312.0	106.9	50,259.0	89.3	48,542.5	96.6	46,546.5	95.9	46,699.0	100.3
	大分	23,033.0	87.8	24,391.5	105.9	26,891.0	110.2	27,770.5	103.3	33,621.5	121.1
	宮崎	29,367.5	93.3	29,584.0	100.7	33,368.0	112.8	30,330.5	90.9	32,443.0	107.0
	鹿児島	37,805.5	88.4	39,719.0	105.1	41,931.0	105.6	37,026.5	88.3	39,022.5	105.4
	沖縄	46,469.0	101.9	41,533.0	89.4	47,148.5	113.5	46,647.0	98.9	44,734.0	95.9
	小計	339,094.0	100.7	344,435.5	101.6	357,362.5	103.8	363,024.0	101.6	369,654.5	101.8
全国合計		3,120,484.0	104.4	3,164,980.0	101.4	3,269,365.0	103.3	3,280,156.5	100.3	3,247,879.5	99.0

対象期間：平成25年

(9) 赤血球製剤管内供給本数（換算本数）

ブロック名	項目 施設名	平成21年(2009)		平成22年(2010)		平成23年(2011)		平成24年(2012)		平成25年(2013)	
		本	前年比 %	本	前年比 %	本	前年比 %	本	前年比 %	本	前年比 %
北海道	北海道	394,526	104.7	407,331	103.2	403,181	99.0	406,071	100.7	397,234	97.8
	小計	394,526	104.7	407,331	103.2	403,181	99.0	406,071	100.7	397,234	97.8
東北	青森	70,146	102.6	72,611	103.5	71,783	98.9	72,196	100.6	71,662	99.3
	岩手	65,254	103.6	65,586	100.5	63,418	96.7	64,284	101.4	62,808	97.7
	宮城	102,310	100.8	104,528	102.2	102,683	98.2	102,002	99.3	99,055	97.1
	秋田	59,291	103.9	58,406	98.5	58,510	100.2	57,774	98.7	54,689	94.7
	山形	51,721	109.0	55,546	107.4	55,513	99.9	58,838	106.0	54,346	92.4
	福島	117,080	103.0	121,811	104.0	112,785	92.6	112,298	99.6	114,429	101.9
	小計	465,802	103.3	478,488	102.7	464,692	97.1	467,392	100.6	456,989	97.8
関東甲信越	茨城	123,548	103.2	129,876	105.1	130,267	100.3	132,103	101.4	128,561	97.3
	栃木	88,621	105.1	94,788	107.0	95,174	100.4	94,278	99.1	93,571	99.3
	群馬	99,367	106.3	105,475	106.1	108,291	102.7	107,753	99.5	106,365	98.7
	埼玉	277,885	108.2	292,641	105.3	292,433	99.9	302,289	103.4	296,988	98.2
	千葉	276,717	106.3	286,822	103.7	289,359	100.9	292,480	101.1	291,933	99.8
	東京	697,341	103.2	723,712	103.8	731,509	101.1	724,120	99.0	720,807	99.5
	神奈川	356,758	102.9	376,078	105.4	392,813	104.4	394,783	100.5	391,624	99.2
	新潟	108,847	103.0	109,570	100.7	108,759	99.3	110,461	101.6	107,259	97.1
	山梨	38,409	102.2	40,581	105.7	40,586	100.0	40,005	98.6	39,613	99.0
	長野	89,515	101.4	92,372	103.2	88,924	96.3	92,705	104.3	92,272	99.5
	小計	2,157,008	104.3	2,251,915	104.4	2,278,115	101.2	2,290,977	100.6	2,268,993	99.0
東海北陸	富山	47,519	103.3	47,230	99.4	49,069	103.9	49,921	101.7	49,714	99.6
	石川	53,890	98.9	57,312	106.3	57,752	100.8	58,148	100.7	53,407	91.8
	福井	43,125	104.2	45,711	106.0	47,412	103.7	48,407	102.1	49,760	102.8
	岐阜	89,014	106.2	94,082	105.7	91,423	97.2	91,932	100.6	105,286	114.5
	静岡	164,749	101.0	168,684	102.4	167,011	99.0	167,787	100.5	165,470	98.6
	愛知	318,882	105.1	326,742	102.5	335,187	102.6	334,883	99.9	322,775	96.4
三重	66,561	100.9	67,653	101.6	65,508	96.8	68,355	104.3	67,472	98.7	
小計	783,740	103.4	807,414	103.0	813,362	100.7	819,433	100.7	813,884	99.3	
近畿	滋賀	55,476	103.7	58,189	104.9	61,516	105.7	63,928	103.9	61,131	95.6
	京都	143,780	105.0	145,901	101.5	151,497	103.8	150,772	99.5	150,147	99.6
	大阪	494,228	103.3	510,137	103.2	518,658	101.7	529,837	102.2	528,781	99.8
	兵庫	257,897	104.3	268,734	104.2	266,152	99.0	270,051	101.5	265,612	98.4
	奈良	69,855	103.9	71,669	102.6	72,570	101.3	74,039	102.0	73,425	99.2
	和歌山	62,878	106.9	63,274	100.6	65,890	104.1	61,478	93.3	59,347	96.5
小計	1,084,114	104.0	1,117,904	103.1	1,136,283	101.6	1,150,105	101.2	1,138,443	99.0	
中国	鳥取	32,115	105.3	32,247	100.4	32,987	102.3	32,488	98.5	31,988	98.5
	島根	30,147	97.5	28,434	94.3	29,424	103.5	31,646	107.6	30,386	96.0
	岡山	107,981	104.2	111,435	103.2	111,659	100.2	113,969	102.1	111,221	97.6
	広島	146,553	105.4	146,736	100.1	150,360	102.5	150,938	100.4	146,977	97.4
	山口	82,609	103.6	84,176	101.9	86,038	102.2	86,803	100.9	86,374	99.5
	徳島	40,752	106.6	42,462	104.2	41,396	97.5	41,898	101.2	42,080	100.4
	香川	53,316	102.1	53,488	100.3	54,259	101.4	51,783	95.4	53,272	102.9
	愛媛	77,560	107.2	79,848	102.9	80,215	100.5	77,174	96.2	76,209	98.7
	高知	46,252	102.8	47,238	102.1	46,728	98.9	47,220	101.1	45,268	95.9
	小計	617,285	104.3	626,064	101.4	633,066	101.1	633,919	100.1	623,775	98.4
九州	福岡	257,822	103.9	273,875	106.2	278,317	101.6	293,203	105.3	282,937	96.5
	佐賀	35,167	101.7	37,235	105.9	36,383	97.7	38,242	105.1	37,376	97.7
	長崎	79,978	104.2	81,458	101.9	82,471	101.2	81,311	98.6	79,436	97.7
	熊本	107,482	103.1	109,324	101.7	107,983	98.8	105,003	97.2	103,519	98.6
	大分	61,861	104.8	63,436	102.5	67,613	106.6	66,795	98.8	67,071	100.4
	宮崎	57,618	102.0	62,266	108.1	63,394	101.8	63,863	100.7	63,521	99.5
	鹿児島	89,046	99.3	94,831	106.5	95,629	100.8	95,998	100.4	95,973	100.0
	沖縄	71,872	101.4	72,613	101.0	76,665	105.6	76,840	100.2	76,379	99.4
小計	760,846	102.9	795,038	104.5	808,455	101.7	821,255	101.6	806,212	98.2	
全国合計	6,263,321	103.9	6,484,154	103.5	6,537,154	100.8	6,589,152	100.8	6,505,530	98.7	

対象期間：平成25年

(10) 全血製剤管内供給本数（換算本数）

ブロック名	項目 施設名	平成21年(2009)		平成22年(2010)		平成23年(2011)		平成24年(2012)		平成25年(2013)	
		本	前年比	本	前年比	本	前年比	本	前年比	本	前年比
北海道	北海道	9	%	2	22.2	6	300.0	6	100.0	0	%
	小計	9		2	22.2	6	300.0	6	100.0	0	
東北	青森	15	375.0	0		0		0		0	
	岩手	0		0		0		0		0	
	宮城	0		0		0		0		2	
	秋田	0		0		0		0		0	
	山形	0		0		0		0		0	
	福島	3		10	333.3	0		0		3	
小計	18	450.0	10	55.6	0		0		5		
関東甲信越	茨城	648	100.9	693	106.9	557	80.4	652	117.1	600	92.0
	栃木	15	45.5	52	346.7	8	15.4	10	125.0	20	200.0
	群馬	0		26		0		2		5	250.0
	埼玉	222	121.3	102	45.9	55	53.9	6	10.9	16	266.7
	千葉	2		0		0		8		0	
	東京	20	48.8	6	30.0	22	366.7	12	54.5	16	133.3
	神奈川	0		0		0		0		0	
	新潟	0		0		0		4		0	
	山梨	0		0		12		0		0	
	長野	35	112.9	6	17.1	6	100.0	0		26	
	小計	942	99.8	885	93.9	660	74.6	694	105.2	683	98.4
東海北陸	富山	4	66.7	3	75.0	4	133.3	2	50.0	7	350.0
	石川	23	255.6	8	34.8	3	37.5	20	666.7	4	20.0
	福井	0		0		0		0		0	
	岐阜	2	6.9	0		6		0		0	
	静岡	0		0		8		0		4	
	愛知	6		7	116.7	0		0		0	
三重	14	70.0	0		0		0		0		
小計	49	58.3	18	36.7	21	116.7	22	104.8	15	68.2	
近畿	滋賀	0		0		0		0		0	
	京都	0		0		0		0		0	
	大阪	71	29.6	0		0		0		0	
	兵庫	0		0		0		0		0	
	奈良	0		0		0		0		0	
	和歌山	0		0		0		0		0	
小計	71	28.9	0		0		0		0		
中国	鳥取	0		0		0		0		0	
	島根	0		8		0		0		0	
	岡山	66	93.0	43	65.2	19	44.2	23	121.1	0	
	広島	4	400.0	8	200.0	0		0		0	
	山口	6	100.0	1	16.7	8	800.0	4	50.0	244	6100.0
	徳島	0		0		0		0		0	
	香川	0		0		0		0		0	
	愛媛	0		0		0		0		0	
	高知	0		0		0		4		0	
小計	76	92.7	60	78.9	27	45.0	31	114.8	244	787.1	
九州	福岡	0		0		0		0		0	
	佐賀	0		0		0		0		0	
	長崎	0		0		0		0		0	
	熊本	0		5		2	40.0	0		0	
	大分	0		0		0		0		0	
	宮崎	0		0		0		0		0	
	鹿児島	0		0		0		0		0	
	沖縄	0		0		0		0		0	
小計	0		5		2	40.0	0		0		
全国合計	1,165	85.4	980	84.1	716	73.1	753	105.2	947	125.8	

対象期間:平成25年

2. センター合計実績(過去10年) (1) 献血者数

区分 年 別	総献血者数		成分献血者数						400mL献血者数			200mL献血者数		
	人	前年比 %	人	前年比 %	構成比 %	P C 人	PRP 人	PPP 人	人	前年比 %	構成比 %	人	前年比 %	構成比 %
平成16年 (2004)	5,473,140	97.4	1,709,865	98.7	31.2	781,963	0	927,902	2,686,488	97.1	49.1	1,076,787	96.0	19.7
平成17年 (2005)	5,320,602	97.2	1,560,418	91.3	29.3	786,798	0	773,620	2,760,158	102.7	51.9	1,000,026	92.9	18.8
平成18年 (2006)	4,987,857	93.7	1,373,136	88.0	27.5	770,053	0	603,083	2,761,026	100.0	55.4	853,695	85.4	17.1
平成19年 (2007)	4,939,550	99.0	1,425,038	103.8	28.8	775,781	0	649,257	2,931,518	106.2	59.3	582,994	68.3	11.8
平成20年 (2008)	5,077,238	102.8	1,556,592	109.2	30.7	777,366	0	779,226	3,030,221	103.4	59.7	490,425	84.1	9.7
平成21年 (2009)	5,287,101	104.1	1,658,351	106.5	31.4	799,249	0	859,102	3,161,764	104.3	59.8	466,986	95.2	8.8
平成22年 (2010)	5,318,586	100.6	1,589,399	95.8	29.9	836,305	0	753,094	3,270,022	103.4	61.5	459,165	98.3	8.6
平成23年 (2011)	5,252,182	98.8	1,521,179	95.7	29.0	844,342	0	676,837	3,301,605	101.0	62.9	429,398	93.5	8.2
平成24年 (2012)	5,271,103	100.4	1,532,881	100.8	29.1	865,221	0	667,660	3,323,055	100.6	63.0	415,167	96.7	7.9
平成25年 (2013)	5,205,819	98.8	1,521,795	99.3	29.2	873,092	0	648,703	3,271,530	98.4	62.8	412,494	99.4	7.9

1)「構成比」は端数処理しているため、合計が必ずしも100%にはならない。

(2) 受入施設別献血者数

区分 年 別	血液センター					出張所								献血バス					オープン献血				
						献血ルーム				その他													
	前年比	構成比	稼働日数	1稼働当人数	前年比	構成比	稼働日数	1稼働当人数	前年比	構成比	稼働日数	1稼働当人数	前年比	構成比	稼働日数	1稼働当人数	前年比	構成比	稼働日数	1稼働当人数			
平成16年 (2004)	354,816	97.6	6.5	11,811	30.0	2,145,586	100.8	39.2	37,081	57.9	17,412	0.3	2,834,102	95.3	51.8	56,060	50.6	121,224	98.2	2.2	1,915	63.3	
平成17年 (2005)	337,594	95.1	6.3	10,863	31.1	2,151,211	100.3	40.4	38,131	56.4	9,609	0.2	2,705,321	95.5	50.8	54,405	49.7	116,867	96.4	2.2	1,921	60.8	
平成18年 (2006)	301,048	89.2	6.0	10,083	29.9	2,007,596	93.3	40.2	38,024	52.8	9,137	0.2	2,562,645	94.7	51.4	54,278	47.2	107,431	91.9	2.2	1,846	58.2	
平成19年 (2007)	295,215	98.1	6.0	9,440	31.3	2,064,984	102.9	41.8	38,009	54.3	10,751	0.2	2,462,007	96.1	49.8	53,282	46.2	106,593	99.2	2.2	1,818	58.6	
平成20年 (2008)	297,190	100.7	5.9	9,205	32.3	2,181,470	105.6	43.0	37,932	57.5	10,513	0.2	2,485,417	101.0	49.0	53,123	46.8	102,648	96.3	2.0	1,693	60.6	
平成21年 (2009)	319,516	107.5	6.0	8,977	35.6	2,334,491	107.0	44.2	38,153	61.2	10,852	0.2	2,520,039	101.4	47.7	53,047	47.5	102,203	99.6	1.9	1,648	62.0	
平成22年 (2010)	329,356	103.1	6.2	9,076	36.3	2,378,562	101.9	44.7	39,540	60.2	9,063	0.2	2,500,868	99.2	47.0	52,526	47.6	100,737	98.6	1.9	1,509	66.8	
平成23年 (2011)	334,205	101.5	6.4	8,826	37.9	2,412,752	101.4	45.9	40,040	60.3	8,269	0.2	2,398,898	95.9	45.7	50,162	47.8	98,058	97.3	1.9	1,447	67.7	
平成24年 (2012)	319,855	95.7	6.1	8,712	36.7	2,461,764	102.0	46.7	41,414	59.4	7,794	0.1	2,373,717	99.0	45.0	51,349	46.2	107,973	110.1	2.0	1,642	65.7	
平成25年 (2013)	291,625	91.2	5.6	8,052	36.2	2,505,507	101.8	48.1	42,296	59.2	7,611	0.1	2,289,872	96.5	44.0	50,561	45.3	111,204	103.0	2.1	1,793	62.0	

1)「構成比」は端数処理しているため、合計が必ずしも100%にはならない。

(3) 年代別・男女別献血者数

区分 年 別	16～19歳			20～29歳			30～39歳			40～49歳			50歳～			60歳～(再掲)			合 計			
	人	前年比 構成比		人	前年比 構成比		人	前年比 構成比		人	前年比 構成比		人	前年比 構成比		人	前年比 構成比		人	前年比 構成比		
		%	%		%	%		%	%		%	%		%	%		%	%		%		
平成16年 (2004)	男	228,237	93.5	4.2	738,784	94.2	13.5	943,564	99.1	17.2	761,097	99.7	13.9	675,667	99.0	12.3	163,446	100.5	3.0	3,347,349	97.7	61.2
	女	247,824	93.8	4.5	661,116	94.9	12.1	520,337	100.3	9.5	320,674	99.3	5.9	375,840	95.7	6.9	104,254	98.9	1.9	2,125,791	96.8	38.8
	計	476,061	93.7	8.7	1,399,900	94.5	25.6	1,463,901	99.6	26.7	1,081,771	99.6	19.8	1,051,507	97.8	19.2	267,700	99.9	4.9	5,473,140	97.4	—
平成17年 (2005)	男	217,769	95.4	4.1	707,794	95.8	13.3	929,234	98.5	17.5	761,423	100.0	14.3	675,201	99.9	12.7	159,768	97.7	3.0	3,291,421	98.3	61.9
	女	227,895	92.0	4.3	621,898	94.1	11.7	500,011	96.1	9.4	316,723	98.8	6.0	362,654	96.5	6.8	99,241	95.2	1.9	2,029,181	95.5	38.1
	計	445,664	93.6	8.4	1,329,692	95.0	25.0	1,429,245	97.6	26.9	1,078,146	99.7	20.3	1,037,855	98.7	19.5	259,009	96.8	4.9	5,320,602	97.2	—
平成18年 (2006)	男	194,373	89.3	3.9	658,016	93.0	13.2	910,391	98.0	18.3	754,387	99.1	15.1	671,493	99.5	13.5	151,651	94.9	3.0	3,188,660	96.9	63.9
	女	186,979	82.0	3.7	530,722	85.3	10.6	451,267	90.3	9.0	293,668	92.7	5.9	336,561	92.8	6.7	89,778	90.5	1.8	1,799,197	88.7	36.1
	計	381,352	85.6	7.6	1,188,738	89.4	23.8	1,361,658	95.3	27.3	1,048,055	97.2	21.0	1,008,054	97.1	20.2	241,429	93.2	4.8	4,987,857	93.7	—
平成19年 (2007)	男	174,156	89.6	3.5	654,530	99.5	13.3	941,654	103.4	19.1	801,642	106.3	16.2	704,615	104.9	14.3	163,794	108.0	3.3	3,276,597	102.8	66.3
	女	150,258	80.4	3.0	480,572	90.6	9.7	427,587	94.8	8.7	286,768	97.7	5.8	317,768	94.4	6.4	87,926	97.9	1.8	1,662,953	92.4	33.7
	計	324,414	85.1	6.6	1,135,102	95.5	23.0	1,369,241	100.6	27.7	1,088,410	103.9	22.0	1,022,383	101.4	20.7	251,720	104.3	5.1	4,939,550	99.0	—
平成20年 (2008)	男	162,884	93.5	3.2	660,807	101.0	13.0	960,610	102.0	18.9	865,712	108.0	17.1	743,218	105.5	14.6	185,256	113.1	3.6	3,393,231	103.6	66.8
	女	145,135	96.6	2.9	480,939	100.1	9.5	430,531	100.7	8.5	305,737	106.6	6.0	321,665	101.2	6.3	94,347	107.3	1.9	1,684,007	101.3	33.2
	計	308,019	94.9	6.1	1,141,746	100.6	22.5	1,391,141	101.6	27.4	1,171,449	107.6	23.1	1,064,883	104.2	21.0	279,603	111.1	5.5	5,077,238	102.8	—
平成21年 (2009)	男	154,913	95.1	2.9	662,001	100.2	12.5	979,531	102.0	18.5	945,461	109.2	17.9	822,848	110.7	15.6	218,598	118.0	4.1	3,564,754	105.1	67.4
	女	140,898	97.1	2.7	477,990	99.4	9.0	435,216	101.1	8.2	326,936	106.9	6.2	341,307	106.1	6.5	104,389	110.6	2.0	1,722,347	102.3	32.6
	計	295,811	96.0	5.6	1,139,991	99.8	21.6	1,414,747	101.7	26.8	1,272,397	108.6	24.1	1,164,155	109.3	22.0	322,987	115.5	6.1	5,287,101	104.1	—
平成22年 (2010)	男	154,799	99.9	2.9	639,120	96.5	12.0	953,338	97.3	17.9	999,004	105.7	18.8	865,239	105.2	16.3	236,857	108.4	4.5	3,611,500	101.3	67.9
	女	138,054	98.0	2.6	441,265	92.3	8.3	423,258	97.3	8.0	351,486	107.5	6.6	353,023	103.4	6.6	109,292	104.7	2.1	1,707,086	99.1	32.1
	計	292,853	99.0	5.5	1,080,385	94.8	20.3	1,376,596	97.3	25.9	1,350,490	106.1	25.4	1,218,262	104.6	22.9	346,149	107.2	6.5	5,318,586	100.6	—
平成23年 (2011)	男	156,251	100.9	3.0	619,763	97.0	11.8	917,563	96.2	17.5	1,019,703	102.1	19.4	884,925	102.3	16.8	246,449	104.0	4.7	3,598,205	99.6	68.5
	女	130,283	94.4	2.5	417,494	94.6	7.9	399,575	94.4	7.6	359,375	102.2	6.8	347,250	98.4	6.6	107,164	98.1	2.0	1,653,977	96.9	31.5
	計	286,534	97.8	5.5	1,037,257	96.0	19.7	1,317,138	95.7	25.1	1,379,078	102.1	26.3	1,232,175	101.1	23.5	353,613	102.2	6.7	5,252,182	98.8	—
平成24年 (2012)	男	165,485	105.9	3.1	607,600	98.0	11.5	873,024	95.1	16.6	1,067,424	104.7	20.3	930,814	105.2	17.7	255,064	103.5	4.8	3,644,347	101.3	69.1
	女	130,198	99.9	2.5	392,486	94.0	7.4	370,016	92.6	7.0	374,677	104.3	7.1	359,379	103.5	6.8	108,264	101.0	2.1	1,626,756	98.4	30.9
	計	295,683	103.2	5.6	1,000,086	96.4	19.0	1,243,040	94.4	23.6	1,442,101	104.6	27.4	1,290,193	104.7	24.5	363,328	102.7	6.9	5,271,103	100.4	—
平成25年 (2013)	男	171,259	103.5	3.3	584,427	96.2	11.2	811,077	92.9	15.6	1,077,280	100.9	20.7	964,809	103.7	18.5	262,085	102.8	5.0	3,608,852	99.0	69.3
	女	136,919	105.2	2.6	377,991	96.3	7.3	339,611	91.8	6.5	377,820	100.8	7.3	364,626	101.5	7.0	107,799	99.6	2.1	1,596,967	98.2	30.7
	計	308,178	104.2	5.9	962,418	96.2	18.5	1,150,688	92.6	22.1	1,455,100	100.9	28.0	1,329,435	103.0	25.5	369,884	101.8	7.1	5,205,819	98.8	—

1)「構成比」は端数処理しているため、合計が必ずしも100%にはならない。

対象期間：平成25年

(4) 職業別・男女別献血者数

区分 年 別	公 務 員			会 社 員			学 生						そ の 他			合 計			
	前年比 構成比			前年比 構成比			高 校 生			そ の 他 学 生			前年比 構成比			前年比 構成比			
	人	%	%	人	%	%	人	%	%	人	%	%	人	%	%	人	%	%	
平成16年	男	564,854	97.8	10.3	1,875,440	98.0	34.3	100,639	91.0	1.8	286,126	96.9	5.2	520,290	98.3	9.5	3,347,349	97.7	61.2
	女	143,309	96.2	2.6	692,859	98.5	12.7	120,496	91.7	2.2	288,868	96.1	5.3	880,259	96.6	16.1	2,125,791	96.8	38.8
	(2004) 計	708,163	97.4	12.9	2,568,299	98.2	46.9	221,135	91.4	4.0	574,994	96.5	10.5	1,400,549	97.2	25.6	5,473,140	97.4	—
平成17年	男	544,907	96.5	10.2	1,867,612	99.6	35.1	94,397	93.8	1.8	277,404	97.0	5.2	507,101	97.5	9.5	3,291,421	98.3	61.9
	女	132,693	92.6	2.5	678,427	97.9	12.8	109,123	90.6	2.1	270,651	93.7	5.1	838,287	95.2	15.8	2,029,181	95.5	38.1
	(2005) 計	677,600	95.7	12.7	2,546,039	99.1	47.9	203,520	92.0	3.8	548,055	95.3	10.3	1,345,388	96.1	25.3	5,320,602	97.2	—
平成18年	男	531,607	97.6	10.7	1,841,951	98.6	36.9	81,517	86.4	1.6	254,603	91.8	5.1	478,982	94.5	9.6	3,188,660	96.9	63.9
	女	116,080	87.5	2.3	623,292	91.9	12.5	89,373	81.9	1.8	228,338	84.4	4.6	742,114	88.5	14.9	1,799,197	88.7	36.1
	(2006) 計	647,687	95.6	13.0	2,465,243	96.8	49.4	170,890	84.0	3.4	482,941	88.1	9.7	1,221,096	90.8	24.5	4,987,857	93.7	—
平成19年	男	544,866	102.5	11.0	1,942,713	105.5	39.3	65,367	80.2	1.3	247,437	97.2	5.0	476,214	99.4	9.6	3,276,597	102.8	66.3
	女	107,172	92.3	2.2	600,135	96.3	12.1	66,945	74.9	1.4	201,130	88.1	4.1	687,571	92.7	13.9	1,662,953	92.4	33.7
	(2007) 計	652,038	100.7	13.2	2,542,848	103.1	51.5	132,312	77.4	2.7	448,567	92.9	9.1	1,163,785	95.3	23.6	4,939,550	99.0	—
平成20年	男	552,694	101.4	10.9	2,059,323	106.0	40.6	58,374	89.3	1.1	239,838	96.9	4.7	483,002	101.4	9.5	3,393,231	103.6	66.8
	女	106,094	99.0	2.1	626,483	104.4	12.3	63,199	94.4	1.2	200,146	99.5	3.9	688,085	100.1	13.6	1,684,007	101.3	33.2
	(2008) 計	658,788	101.0	13.0	2,685,806	105.6	52.9	121,573	91.9	2.4	439,984	98.1	8.7	1,171,087	100.6	23.1	5,077,238	102.8	—
平成21年	男	558,117	101.0	10.6	2,203,264	107.0	41.7	55,346	94.8	1.0	231,760	96.6	4.4	516,267	106.9	9.8	3,564,754	105.1	67.4
	女	106,401	100.3	2.0	647,758	103.4	12.3	63,578	100.6	1.2	195,293	97.6	3.7	709,317	103.1	13.4	1,722,347	102.3	32.6
	(2009) 計	664,518	100.9	12.6	2,851,022	106.2	53.9	118,924	97.8	2.2	427,053	97.1	8.1	1,225,584	104.7	23.2	5,287,101	104.1	—
平成22年	男	565,315	101.3	10.6	2,237,803	101.6	42.1	57,976	104.8	1.1	228,248	98.5	4.3	522,158	101.1	9.8	3,611,500	101.3	67.9
	女	107,536	101.1	2.0	642,252	99.1	12.1	65,233	102.6	1.2	182,470	93.4	3.4	709,595	100.0	13.3	1,707,086	99.1	32.1
	(2010) 計	672,851	101.3	12.7	2,880,055	101.0	54.2	123,209	103.6	2.3	410,718	96.2	7.7	1,231,753	100.5	23.2	5,318,586	100.6	—
平成23年	男	559,319	98.9	10.6	2,240,112	100.1	42.7	62,600	108.0	1.2	221,941	97.2	4.2	514,233	98.5	9.8	3,598,205	99.6	68.5
	女	105,151	97.8	2.0	635,272	98.9	12.1	63,071	96.7	1.2	170,122	93.2	3.2	680,361	95.9	13.0	1,653,977	96.9	31.5
	(2011) 計	664,470	98.8	12.7	2,875,384	99.8	54.7	125,671	102.0	2.4	392,063	95.5	7.5	1,194,594	97.0	22.7	5,252,182	98.8	—
平成24年	男	572,364	102.3	10.9	2,276,740	101.6	43.2	69,233	110.6	1.3	221,607	99.8	4.2	504,403	98.1	9.6	3,644,347	101.3	69.1
	女	105,659	100.5	2.0	628,206	98.9	11.9	64,411	102.1	1.2	164,153	96.5	3.1	664,327	97.6	12.6	1,626,756	98.4	30.9
	(2012) 計	678,023	102.0	12.9	2,904,946	101.0	55.1	133,644	106.3	2.5	385,760	98.4	7.3	1,168,730	97.8	22.2	5,271,103	100.4	—
平成25年	男	567,618	99.2	10.9	2,260,807	99.3	43.4	72,212	104.3	1.4	218,931	98.8	4.2	489,284	97.0	9.4	3,608,852	99.0	69.3
	女	104,245	98.7	2.0	617,636	98.3	11.9	68,741	106.7	1.3	165,569	100.9	3.2	640,776	96.5	12.3	1,596,967	98.2	30.7
	(2013) 計	671,863	99.1	12.9	2,878,443	99.1	55.3	140,953	105.5	2.7	384,500	99.7	7.4	1,130,060	96.7	21.7	5,205,819	98.8	—

1)「構成比」は端数処理しているため、合計が必ずしも100%にはならない。

対象期間：平成25年

(5) 献血ができなかった人数

年 別	区 分	献血申込者数		献血者数			献血ができなかった人数									
		人	前年比	人	前年比	申込比	人	前年比	申込比	人	比重不足		問診該当①		その他	
			%		%	%		%	%		人	%	人	%	人	%
平成16年 (2004)	成分	1,875,937	98.8	1,709,865	98.7	91.1	166,072	100.2	8.9	63,943	3.4	2,302	0.1	99,827	5.3	
	400mL	3,203,218	97.7	2,686,488	97.1	83.9	516,730	100.9	16.1	226,540	7.1	19,764	0.6	270,426	8.4	
	200mL	1,481,599	95.7	1,076,787	96.0	72.7	404,812	94.9	27.3	239,351	16.2	9,377	0.6	156,084	10.5	
	合計	6,560,754	97.6	5,473,140	97.4	83.4	1,087,614	98.5	16.6	529,834	8.1	31,443	0.5	526,337	8.0	
平成17年 (2005)	成分	1,713,038	91.3	1,560,418	91.3	91.1	152,620	91.9	8.9	58,908	3.4	4,791	0.3	88,921	5.2	
	400mL	3,332,664	104.0	2,760,158	102.7	82.8	572,506	110.8	17.2	247,287	7.4	38,010	1.1	287,209	8.6	
	200mL	1,402,184	94.6	1,000,026	92.9	71.3	402,158	99.3	28.7	238,459	17.0	14,448	1.0	149,251	10.6	
	合計	6,447,886	98.3	5,320,602	97.2	82.5	1,127,284	103.6	17.5	544,654	8.4	57,249	0.9	525,381	8.1	
平成18年 (2006)	成分	1,505,326	87.9	1,373,136	88.0	91.2	132,190	86.6	8.8	48,657	3.2	3,093	0.2	80,440	5.3	
	400mL	3,356,167	100.7	2,761,026	100.0	82.3	595,141	104.0	17.7	259,568	7.7	35,427	1.1	300,146	8.9	
	200mL	1,225,541	87.4	853,695	85.4	69.7	371,846	92.5	30.3	216,270	17.6	11,884	1.0	143,692	11.7	
	合計	6,087,034	94.4	4,987,857	93.7	81.9	1,099,177	97.5	18.1	524,495	8.6	50,404	0.8	524,278	8.6	
平成19年 (2007)	成分	1,569,296	104.2	1,425,038	103.8	90.8	144,258	109.1	9.2	56,636	3.6	2,619	0.2	85,003	5.4	
	400mL	3,620,556	107.9	2,931,518	106.2	81.0	689,038	115.8	19.0	326,886	9.0	30,202	0.8	331,950	9.2	
	200mL	874,168	71.3	582,994	68.3	66.7	291,174	78.3	33.3	169,922	19.4	7,181	0.8	114,071	13.0	
	合計	6,064,020	99.6	4,939,550	99.0	81.5	1,124,470	102.3	18.5	553,444	9.1	40,002	0.7	531,024	8.8	
平成20年 (2008)	成分	1,716,797	109.4	1,556,592	109.2	90.7	160,205	111.1	9.3	70,168	4.1	2,363	0.1	87,674	5.1	
	400mL	3,706,111	102.4	3,030,221	103.4	81.8	675,890	98.1	18.2	317,745	8.6	25,054	0.7	333,091	9.0	
	200mL	719,632	82.3	490,425	84.1	68.1	229,207	78.7	31.9	129,718	18.0	5,198	0.7	94,291	13.1	
	合計	6,142,540	101.3	5,077,238	102.8	82.7	1,065,302	94.7	17.3	517,631	8.4	32,615	0.5	515,056	8.4	
平成21年 (2009)	成分	1,828,634	106.5	1,658,351	106.5	90.7	170,283	106.3	9.3	77,739	4.3	1,989	0.1	90,555	5.0	
	400mL	3,836,447	103.5	3,161,764	104.3	82.4	674,683	99.8	17.6	318,692	8.3	21,644	0.6	334,347	8.7	
	200mL	672,110	93.4	466,986	95.2	69.5	205,124	89.5	30.5	113,740	16.9	4,052	0.6	87,332	13.0	
	合計	6,337,191	103.2	5,287,101	104.1	83.4	1,050,090	98.6	16.6	510,171	8.1	27,685	0.4	512,234	8.1	
平成22年 (2010)	成分	1,768,422	96.7	1,589,399	95.8	89.9	179,023	105.1	10.1	89,023	5.0	943	0.1	89,057	5.0	
	400mL	3,941,133	102.7	3,270,022	103.4	83.0	671,111	99.5	17.0	323,907	8.2	12,371	0.3	334,833	8.5	
	200mL	654,171	97.3	459,165	98.3	70.2	195,006	95.1	29.8	108,520	16.6	2,129	0.3	84,357	12.9	
	合計	6,363,726	100.4	5,318,586	100.6	83.6	1,045,140	99.5	16.4	521,450	8.2	15,443	0.2	508,247	8.0	
平成23年 (2011)	成分	1,692,643	95.7	1,521,179	95.7	89.9	171,464	95.8	10.1	78,625	4.6	2,183	0.1	90,656	5.4	
	400mL	3,999,435	101.5	3,301,605	101.0	82.6	697,830	104.0	17.4	337,479	8.4	19,001	0.5	341,350	8.5	
	200mL	600,928	91.9	429,398	93.5	71.5	171,530	88.0	28.5	88,589	14.7	3,223	0.5	79,718	13.3	
	合計	6,293,006	98.9	5,252,182	98.8	83.5	1,040,824	99.6	16.5	504,693	8.0	24,407	0.4	511,724	8.1	
平成24年 (2012)	成分	1,684,329	99.5	1,532,881	100.8	91.0	151,448	88.3	9.0	73,558	4.4	2,096	0.1	75,794	4.5	
	400mL	3,991,445	99.8	3,323,055	100.6	83.3	668,390	95.8	16.7	333,281	8.3	19,373	0.5	315,736	7.9	
	200mL	574,334	95.6	415,167	96.7	72.3	159,167	92.8	27.7	85,001	14.8	3,089	0.5	71,077	12.4	
	合計	6,250,108	99.3	5,271,103	100.4	84.3	979,005	94.1	15.7	491,840	7.9	24,558	0.4	462,607	7.4	
平成25年 (2013)	成分	1,666,502	98.9	1,521,795	99.3	91.3	144,707	95.5	8.7	70,990	4.3	1,726	0.1	71,991	4.3	
	400mL	3,916,812	98.1	3,271,530	98.4	83.5	645,282	96.5	16.5	337,040	8.6	16,674	0.4	291,568	7.4	
	200mL	565,486	98.5	412,494	99.4	72.9	152,992	96.1	27.1	85,779	15.2	2,681	0.5	64,532	11.4	
	合計	6,148,800	98.4	5,205,819	98.8	84.7	942,981	96.3	15.3	493,809	8.0	21,081	0.3	428,091	7.0	

1)「問診該当①」は輸血歴がある等、永続的に献血ができない人数を指す。
 2)「申込比」は端数処理しているため、項目の「申込比」と内訳の計とは必ずしも一致しない。
 3)「申込比」は端数処理しているため、合計が必ずしも100%にはならない。

対象期間:平成25年

(6) 献血量(推計値)

区分 年 別	合 計			成 分 献 血			血 小 板 成 分 献 血		血 漿 成 分 献 血		400mL 献 血			200mL 献 血		
	L	%	人 口 千 人 当	L	%	人 口 千 人 当	L	L	PRP	PPP	L	%	人 口 千 人 当	L	%	人 口 千 人 当
平成16年 (2004)	2,018,361	97.1	15.9	728,408	97.5	5.7	326,600	169,951	0	401,809	1,074,595	97.1	8.5	215,357	96.0	1.7
平成17年 (2005)	1,960,363	97.1	15.5	656,295	90.1	5.2	328,753	167,855	0	327,542	1,104,063	102.7	8.7	200,005	92.9	1.6
平成18年 (2006)	1,841,903	94.0	14.5	566,753	86.4	4.5	310,087	152,821	0	256,666	1,104,410	100.0	8.7	170,739	85.4	1.3
平成19年 (2007)	1,887,408	102.5	14.9	598,202	105.5	4.7	319,878	161,210	0	278,324	1,172,607	106.2	9.2	116,599	68.3	0.9
平成20年 (2008)	1,972,672	104.5	15.5	662,498	110.7	5.2	325,572	166,437	0	336,926	1,212,088	103.4	9.5	98,085	84.1	0.8
平成21年 (2009)	2,069,369	104.9	16.3	711,266	107.4	5.6	337,590	174,218	0	373,677	1,264,706	104.3	10.0	93,397	95.2	0.7
平成22年 (2010)	2,068,734	100.0	16.3	668,893	94.0	5.3	341,355	170,456	0	327,537	1,308,009	103.4	10.3	91,833	98.3	0.7
平成23年 (2011)	2,022,401	97.8	16.0	615,880	92.1	4.9	325,598	153,586	0	290,282	1,320,642	101.0	10.5	85,880	93.5	0.7
平成24年 (2012)	2,044,245	101.1	16.1	631,989	102.6	5.0	344,744	168,853	0	287,246	1,329,222	100.6	10.5	83,033	96.7	0.7
平成25年 (2013)	2,021,399	98.9	15.7	630,288	99.7	4.9	348,587	171,133	0	281,701	1,308,612	98.4	10.2	82,499	99.4	0.6

1)「人口千人当」は、センター管内人口千人当りの献血量。

2)平成8年以降の献血量には血小板成分献血において併せて採血された血漿量を含む。(再掲はその血漿量)

3)献血量は端数処理しているため合計量と内訳の計とは必ずしも一致しない。

対象期間：平成25年

(7) 検査不合格数

区分 年 別	検査不 合格数		不 合 格 内 訳														
	献血者数 A	B/A	梅毒抗体		HBs抗原		HBc抗体		HCV抗体		ALT		不規則抗体		その他		
			C	C/A	D	D/A	E	E/A	F	F/A	G	G/A	H	H/A	I	I/A	
人	本	%	本	%	本	%	本	%	本	%	本	%	本	%	本	%	
平成16年 (2004)	5,473,140	256,034	4.7	8,374	0.2	3,990	0.1	36,350	0.7	4,738	0.1	109,245	2.0	16,776	0.3	86,921	1.6
平成17年 (2005)	5,320,602	222,291	4.2	8,425	0.2	2,878	0.1	24,086	0.5	3,739	0.1	107,872	2.0	15,245	0.3	67,223	1.3
平成18年 (2006)	4,987,857	199,629	4.0	6,229	0.1	2,316	0.0	16,053	0.3	2,650	0.1	103,169	2.1	13,623	0.3	60,871	1.2
平成19年 (2007)	4,939,550	181,889	3.7	6,598	0.1	2,036	0.0	13,702	0.3	2,351	0.0	129,783	2.6	12,714	0.3	19,437	0.4
平成20年 (2008)	5,077,238	188,145	3.7	6,980	0.1	6,172	0.1	11,585	0.2	3,614	0.1	136,816	2.7	10,544	0.2	17,261	0.3
平成21年 (2009)	5,287,101	178,101	3.4	7,233	0.1	4,913	0.1	9,981	0.2	3,677	0.1	129,401	2.4	9,238	0.2	17,940	0.3
平成22年 (2010)	5,318,586	169,195	3.2	7,178	0.1	4,000	0.1	9,024	0.2	2,831	0.1	125,056	2.4	9,300	0.2	15,674	0.3
平成23年 (2011)	5,252,182	173,953	3.3	6,043	0.1	3,230	0.1	10,193	0.2	2,031	0.0	134,059	2.6	6,549	0.1	15,232	0.3
平成24年 (2012)	5,271,103	172,348	3.3	5,605	0.1	3,322	0.1	24,671	0.5	2,140	0.0	119,797	2.3	5,424	0.1	14,950	0.3
平成25年 (2013)	5,205,819	167,208	3.2	4,933	0.1	2,904	0.1	27,987	0.5	1,739	0.0	115,230	2.2	4,213	0.1	13,646	0.3

1)「不合格内訳」は各項目で一部重複計上。

2)「その他」には検査不能、判定不能、NAT検査陽性等が含まれ、製造段階での量過不足、溶血、外観落ち等の数は含まれない。

(8) 血液製剤管内供給本数

品目	年別 単位	平成16年	平成17年	平成18年	平成19年	平成20年	照射再掲	平成21年	照射再掲	平成22年	照射再掲	平成23年	照射再掲	平成24年	照射再掲	平成25年	照射再掲	
		(2004)	(2005)	(2006)	(2007)	(2008)		(2009)		(2010)		(2011)		(2012)		(2013)		
血小板濃厚液	20	45,985.0	44,108.0	38,944.0	50,541.0	56,210.0	52,112.0	59,817.0	56,228.0	63,828.0	60,421.0	55,506.0	53,026.0	58,376.0	56,360.0	57,444.0	56,029.0	
	15	69,041.0	65,375.0	63,385.0	59,968.0	59,153.0	55,018.0	56,536.0	53,546.0	54,407.0	52,271.0	56,477.0	54,229.0	54,683.0	52,630.0	50,862.0	49,315.0	
	10	565,557.0	561,714.0	562,218.0	569,432.0	581,698.0	519,722.0	606,978.0	551,669.0	639,101.0	587,543.0	653,074.0	606,318.0	676,016.0	637,347.0	691,648.0	657,675.0	
	5	15,302.0	18,940.0	17,997.0	15,420.0	12,219.0	11,015.0	13,165.0	12,102.0	15,004.0	13,898.0	12,197.0	11,416.0	12,862.0	12,182.0	13,727.0	13,048.0	
	2	1,404.0	0.0	785.0	655.0	559.0	426.0	473.0	339.0	408.0	322.0	360.0	307.0	130.0	102.0	103.0	96.0	
	1	37.0	0.0	336.0	813.0	963.0	846.0	689.0	655.0	729.0	643.0	552.0	540.0	325.0	324.0	405.0	398.0	
	H L A	20	1,794.0	1,504.0	1,575.0	1,582.0	1,855.0	1,728.0	1,838.0	1,718.0	1,611.0	1,511.0	1,491.0	1,435.0	2,013.0	1,950.0	1,925.0	1,862.0
	15	2,913.0	2,993.0	3,346.0	3,325.0	2,868.0	2,604.0	2,543.0	2,316.0	2,078.0	1,842.0	1,909.0	1,825.0	1,987.0	1,925.0	1,756.0	1,660.0	
	10	7,802.0	8,602.0	10,436.0	11,438.0	12,447.0	9,769.0	13,629.0	11,074.0	15,630.0	12,758.0	14,819.0	12,519.0	15,288.0	13,795.0	16,785.0	14,936.0	
	小計		709,835.0	703,236.0	699,022.0	713,174.0	727,972.0	653,240.0	755,668.0	689,647.0	792,796.0	731,209.0	796,385.0	741,615.0	821,680.0	776,615.0	834,655.0	795,019.0
単位換算		7,847,835.0	7,735,620.0	7,629,776.0	7,879,778.0	8,096,241.0	7,292,813.0	8,392,815.0	7,686,123.0	8,779,930.0	8,124,122.0	8,756,917.0	8,176,634.0	9,035,765.0	8,557,383.0	9,130,226.0	8,714,385.0	
新鮮凍結血漿	5	175,133.0	174,682.0	169,720.0	160,844.0	157,387.0	-	168,689.0	-	174,176.0	-	186,374.0	-	187,005.0	-	186,723.0	-	
	3	-	-	0.0	300,438.0	693,693.0	-	724,915.0	-	733,722.0	-	751,837.0	-	756,756.0	-	749,180.0	-	
	2	992,454.0	952,967.0	888,598.0	488,294.0	-1.0	-	-	-	-	-	-	-	-	-	-	-	
	1.5	-	-	0.0	40,122.0	79,929.0	-	68,196.0	-	61,956.0	-	54,656.0	-	49,909.0	-	44,483.0	-	
	1	196,119.0	149,129.0	110,341.0	53,419.0	-	-	-	-	-	-	-	-	-	-	-	-	
	新鮮液状血漿	5	-	-	-	-	-	-	-	-	-	-	-	-	-	-	-	
	2	-	-	-	-	-	-	-	-	-	-	-	-	-	-	-	-	
	1	-	-	-	-	-	-	-	-	-	-	-	-	-	-	-	-	
	小計		1,363,706.0	1,276,778.0	1,168,659.0	1,043,117.0	931,008.0	-	961,800.0	-	969,854.0	-	992,867.0	-	993,670.0	-	980,386.0	-
	単位換算		3,056,692.0	2,928,473.0	2,736,137.0	2,795,724.0	2,987,905.5	-	3,120,484.0	-	3,164,980.0	-	3,269,365.0	-	3,280,156.5	-	3,247,879.5	-
赤血球濃厚液	2	2,361,259.0	2,432,341.0	2,478,208.0	2,636,863.0	2,761,212.0	2,183,884.0	2,891,076.0	2,330,366.0	3,006,858.0	2,467,227.0	3,049,504.0	2,533,268.0	3,079,924.0	2,581,123.0	3,042,033.0	2,597,466.0	
	1	931,522.0	860,115.0	772,384.0	540,482.0	458,264.0	406,920.0	435,231.0	389,901.0	427,517.0	384,483.0	398,680.0	359,011.0	392,176.0	356,865.0	386,014.0	356,879.0	
	洗浄赤血球	2	17,814.0	15,914.0	12,875.0	24,915.0	22,576.0	14,565.0	22,048.0	14,666.0	20,689.0	15,649.0	19,067.0	15,738.0	17,767.0	15,893.0	17,041.0	16,016.0
	1	2,343.0	1,985.0	1,824.0	1,834.0	1,559.0	1,352.0	1,300.0	1,152.0	1,217.0	1,107.0	999.0	936.0	1,034.0	948.0	945.0	909.0	
	白血球除去赤血球	2	30,012.0	26,285.0	25,518.0	1,178.0	-	-	-	-	-	-	-	-	-	-	-	-
	1	1,281.0	1,329.0	1,114.0	57.0	-	-	-	-	-	-	-	-	-	-	-	-	
	解凍赤血球濃厚液	2	641.0	514.0	418.0	398.0	222.0	195.0	183.0	172.0	107.0	105.0	92.0	92.0	112.0	104.0	89.0	86.0
	1	78.0	46.0	36.0	36.0	8.0	8.0	12.0	10.0	6.0	6.0	2.0	2.0	5.0	5.0	2.0	2.0	
	解凍赤血球浮遊液	2	-	-	-	-	-	-	-	-	-	-	-	-	-	-	-	-
	1	-	-	-	-	-	-	-	-	-	-	-	-	-	-	-	-	-
合成血	2	154.0	87.0	71.0	62.0	65.0	43.0	61.0	55.0	43.0	34.0	60.0	52.0	144.0	84.0	99.0	74.0	
1	125.0	68.0	45.0	38.0	30.0	24.0	42.0	33.0	20.0	14.0	27.0	14.0	43.0	33.0	45.0	30.0		
小計		3,345,229.0	3,338,684.0	3,292,493.0	3,205,863.0	3,243,936.0	2,606,991.0	3,349,953.0	2,736,355.0	3,456,457.0	2,868,625.0	3,468,431.0	2,909,113.0	3,491,205.0	2,955,055.0	3,446,268.0	2,971,462.0	
単位換算		5,755,109.0	5,813,825.0	5,809,583.0	5,869,279.0	6,028,011.0	4,805,678.0	6,263,321.0	5,081,614.0	6,484,154.0	5,351,640.0	6,537,154.0	5,458,263.0	6,589,152.0	5,552,259.0	6,505,530.0	5,585,104.0	
全血製剤	保存血液(人全血液)	2	3,295.0	2,162.0	1,303.0	927.0	631.0	596.0	510.0	488.0	430.0	406.0	338.0	332.0	345.0	335.0	368.0	368.0
	1	2,558.0	1,701.0	1,111.0	274.0	102.0	93.0	145.0	139.0	120.0	116.0	40.0	35.0	63.0	61.0	211.0	204.0	
	新鮮血液	2	-	-	-	-	-	-	-	-	-	-	-	-	-	-	-	-
	1	-	-	-	-	-	-	-	-	-	-	-	-	-	-	-	-	
	ヘパリン加新鮮血液	1	-	-	-	-	-	-	-	-	-	-	-	-	-	-	-	-
	小計		5,853.0	3,863.0	2,414.0	1,201.0	733.0	689.0	655.0	627.0	550.0	522.0	378.0	367.0	408.0	396.0	579.0	572.0
	単位換算		9,148.0	6,025.0	3,717.0	2,128.0	1,364.0	1,285.0	1,165.0	1,115.0	980.0	928.0	716.0	699.0	753.0	731.0	947.0	940.0
	合計	20	47,779.0	45,612.0	40,519.0	52,123.0	58,065.0	53,840.0	61,655.0	57,946.0	65,439.0	61,932.0	56,997.0	54,461.0	60,389.0	58,310.0	59,369.0	57,891.0
		15	71,954.0	68,368.0	66,731.0	63,293.0	62,021.0	57,622.0	59,079.0	55,862.0	56,485.0	54,113.0	58,386.0	56,054.0	56,670.0	54,555.0	52,618.0	50,975.0
		10	573,359.0	570,316.0	572,654.0	580,870.0	594,145.0	529,491.0	620,607.0	562,743.0	654,731.0	600,301.0	667,893.0	618,837.0	691,304.0	651,142.0	708,433.0	672,611.0
5		190,435.0	193,622.0	187,717.0	176,264.0	169,606.0	11,015.0	181,854.0	12,102.0	189,180.0	13,898.0	198,571.0	11,416.0	199,867.0	12,182.0	200,450.0	13,048.0	
3		-	-	0.0	300,438.0	693,693.0	-	724,915.0	-	733,722.0	-	751,837.0	-	756,756.0	-	749,180.0	-	
2		3,407,033.0	3,430,270.0	3,407,776.0	3,153,292.0	2,785,264.0	2,199,709.0	2,914,351.0	2,346,086.0	3,028,535.0	2,483,743.0	3,069,421.0	2,549,789.0	3,098,422.0	2,597,641.0	3,059,733.0	2,614,106.0	
1.5		-	-	0.0	40,122.0	79,929.0	-	68,196.0	-	61,956.0	-	54,656.0	-	49,909.0	-	44,483.0	-	
1		1,134,063.0	1,014,373.0	887,191.0	596,953.0	460,926.0	409,243.0	437,419.0	391,890.0	429,609.0	386,369.0	400,300.0	360,538.0	393,646.0	358,236.0	387,622.0	358,422.0	
実本数			5,424,623.0	5,322,561.0	5,162,588.0	4,963,355.0	4,903,649.0	3,280,920.0	5,068,076.0	3,426,629.0	5,219,657.0	3,600,356.0	5,258,061.0	3,651,095.0	5,306,963.0	3,732,066.0	5,261,888.0	3,767,053.0
単位換算			16,668,784.0	16,483,943.0	16,179,213.0	16,546,909.0	17,113,521.5	12,099,776.0	17,777,785.0	12,768,852.0	18,430,044.0	13,476,690.0	18,564,152.0	13,635,596.0	18,905,826.5	14,110,373.0	18,884,582.5	14,300,429.0

1)平成6年より人全血液を保存血液欄に計上。

2)平成19年1月16日採血分から、保存前白血球除去であること。

(9) センター施設・車両数

区 分 年 別	センター		センター			採血出張所		車 両							合 計	
	ブロック血 液センター	分置施設	血液センター		その他	献血ルーム	その他	献血バス	検診車	広報車	献血運搬車		献血者 送迎車	器 材 運搬車		その他
			地域 センター	附 属 センター							普通車	緊急車				
平成15年 (2003)			75	28	3	112	12	328	88	195	96	649	83	108	260	1,807
平成16年 (2004)			75	28	2	113	11	318	89	193	95	643	83	104	262	1,787
平成17年 (2005)			72	25	2	114	12	322	91	202	111	646	86	100	259	1,817
平成18年 (2006)			68	21	2	111	18	313	84	196	113	641	83	103	250	1,783
平成19年 (2007)			66	19	2	111	20	301	80	197	111	637	84	102	245	1,757
平成20年 (2008)			65	18	2	111	19	298	83	199	126	634	87	102	241	1,770
平成21年 (2009)			64	17	2	112	22	297	85	199	133	629	85	109	231	1,768
平成22年 (2010)			64	17	2	115	22	288	85	207	127	623	78	119	239	1,766
平成23年 (2011)			64	17	2	119	20	289	85	212	117	644	98	125	261	1,831
			センター			出張所		車 両								
	ブロック血 液センター	分置施設	地域 センター	事業所	その他	献血ルーム	その他	献血バス	検診者	広報者	献血運搬車		献血者 送迎車	器 材 運搬車	その他	合計
											普通車	緊急車				
平成24年 (2012)	7	8	47	14	1	128	28	289	90	209	770	114	98	134	242	1,946
平成25年 (2013)	7	6	47	14	1	131	34	290	94	224	116	679	102	132	265	1,902

1) 数字は平成25年12月31日現在。 2) 地域センターの「その他」は血液管理センター。
 2) 出張所の「その他」は移動採血の拠点や供給業務を兼ねる施設。4) 車両の「その他」は乗用車、原付バイク。
 5) 「ブロック血液センター」は平成24年4月1日付で設置した。

(10) 職 員 数

(人)

職 種 年 別	医 師			薬 剤 師			検 査 技 師			看 護 師			事 務 職 員			そ の 他			合 計		
	専任 職員	常勤 嘱託		専任 職員	常勤 嘱託		専任 職員	常勤 嘱託		専任 職員	常勤 嘱託		専任 職員	常勤 嘱託		専任 職員	常勤 嘱託		専任 職員	常勤 嘱託	
平成15年 (2003)	124	86	38	438	428	10	660	620	40	2,058	1,867	191	2,945	2,713	232	188	35	153	6,413	5,749	664
平成16年 (2004)	118	91	27	417	407	10	685	643	42	2,020	1,867	153	2,912	2,718	194	222	27	195	6,374	5,753	621
平成17年 (2005)	115	89	26	419	412	7	657	622	35	1,999	1,839	160	2,845	2,642	203	211	26	185	6,246	5,630	616
平成18年 (2006)	125	88	37	407	397	10	626	597	29	1,973	1,797	176	2,799	2,573	226	204	26	178	6,134	5,478	656
平成19年 (2007)	121	90	31	418	405	13	730	693	37	1,992	1,821	171	2,854	2,622	232	228	25	203	6,343	5,656	687
平成20年 (2008)	123	88	35	364	353	11	572	552	20	2,021	1,857	164	2,817	2,560	257	289	69	220	6,186	5,479	707
平成21年 (2009)	125	88	37	378	365	13	631	605	26	2,084	1,876	208	3,068	2,747	321	356	105	251	6,642	5,786	856
平成22年 (2010)	104	88	16	356	353	3	584	583	1	2,034	1,986	48	2,788	2,559	229	41	40	1	5,907	5,609	298
平成23年 (2011)	108	94	14	350	348	2	628	623	5	2,079	2,024	55	2,890	2,607	283	61	61	0	6,116	5,757	359
平成24年 (2012)	131	99	32	353	344	9	679	648	31	2,007	1,831	176	3,587	2,719	868	351	295	56	7,108	5,936	1,172
平成25年 (2013)	141	107	34	395	387	8	675	649	26	2,081	1,920	161	3,920	3,030	890	389	342	47	7,601	6,435	1,166

※平成23年以前

1) 職員数は12月末現在。

2) 職員数には血漿分画センター、血液管理センター及び血液センターの研究部門・試薬製造部門の人数は含まない。

※平成24年以降

1) 職員数は12月末現在。

2) 職員数には血液管理センターの人数は含まない。なお、血漿分画センターについては平成24年10月に廃止されたこと。

献血者数(万人)

献血者数

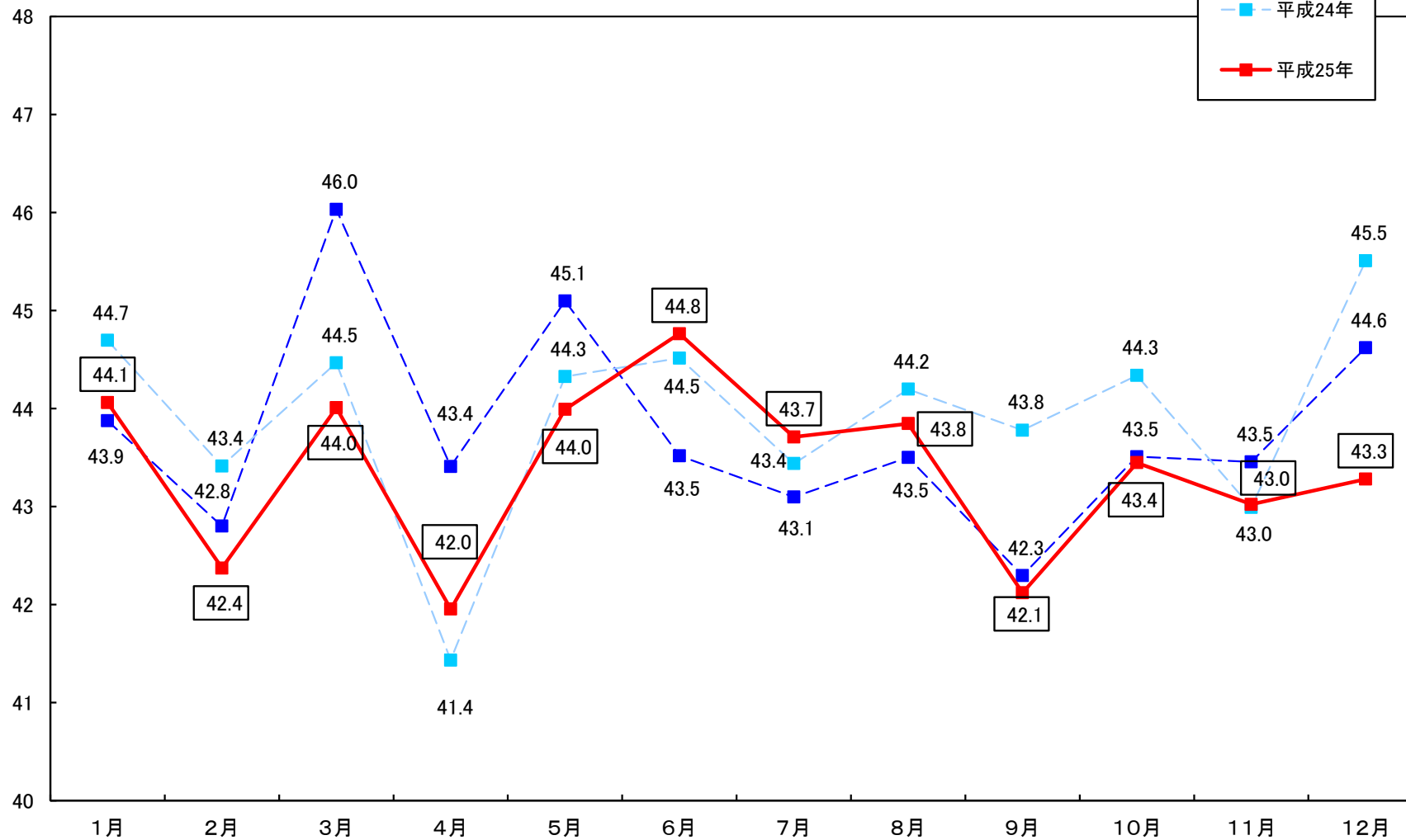

献血量(万L)

献血量

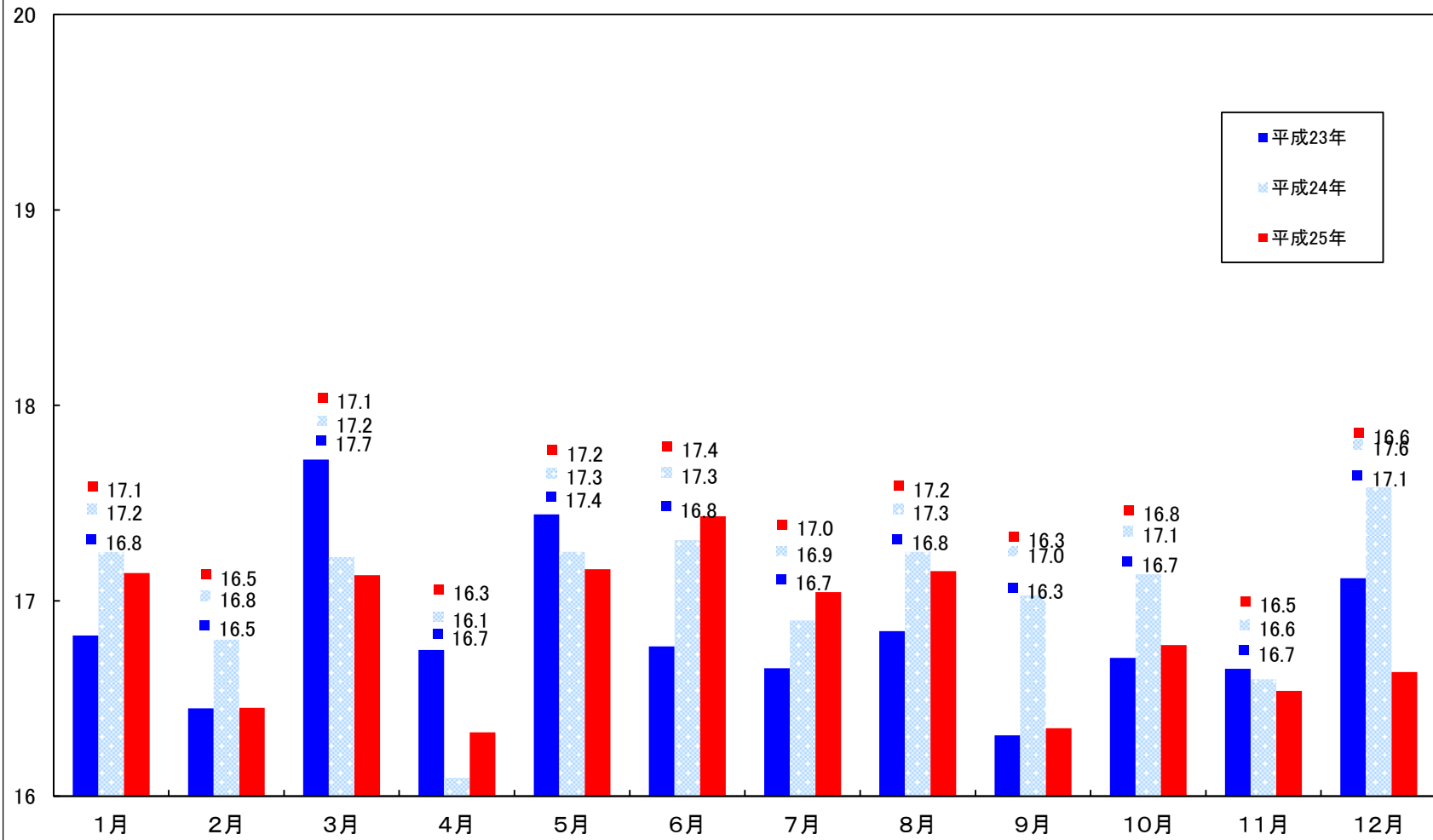

換算本数(万本)

供給本数(換算本数)

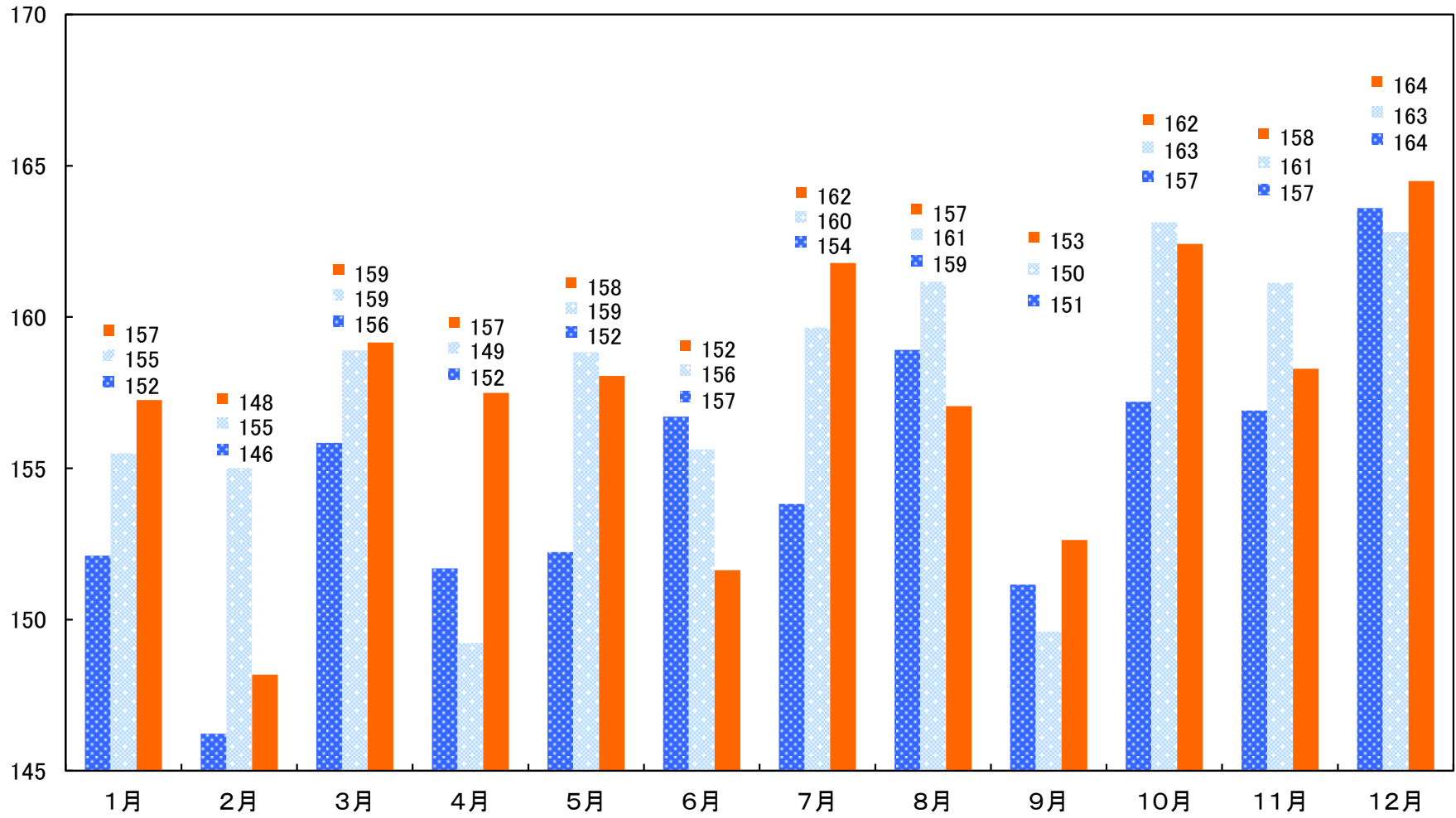

■平成23年 ■平成24年 ■平成25年

換算本数(万本)

供給本数(血小板製剤)

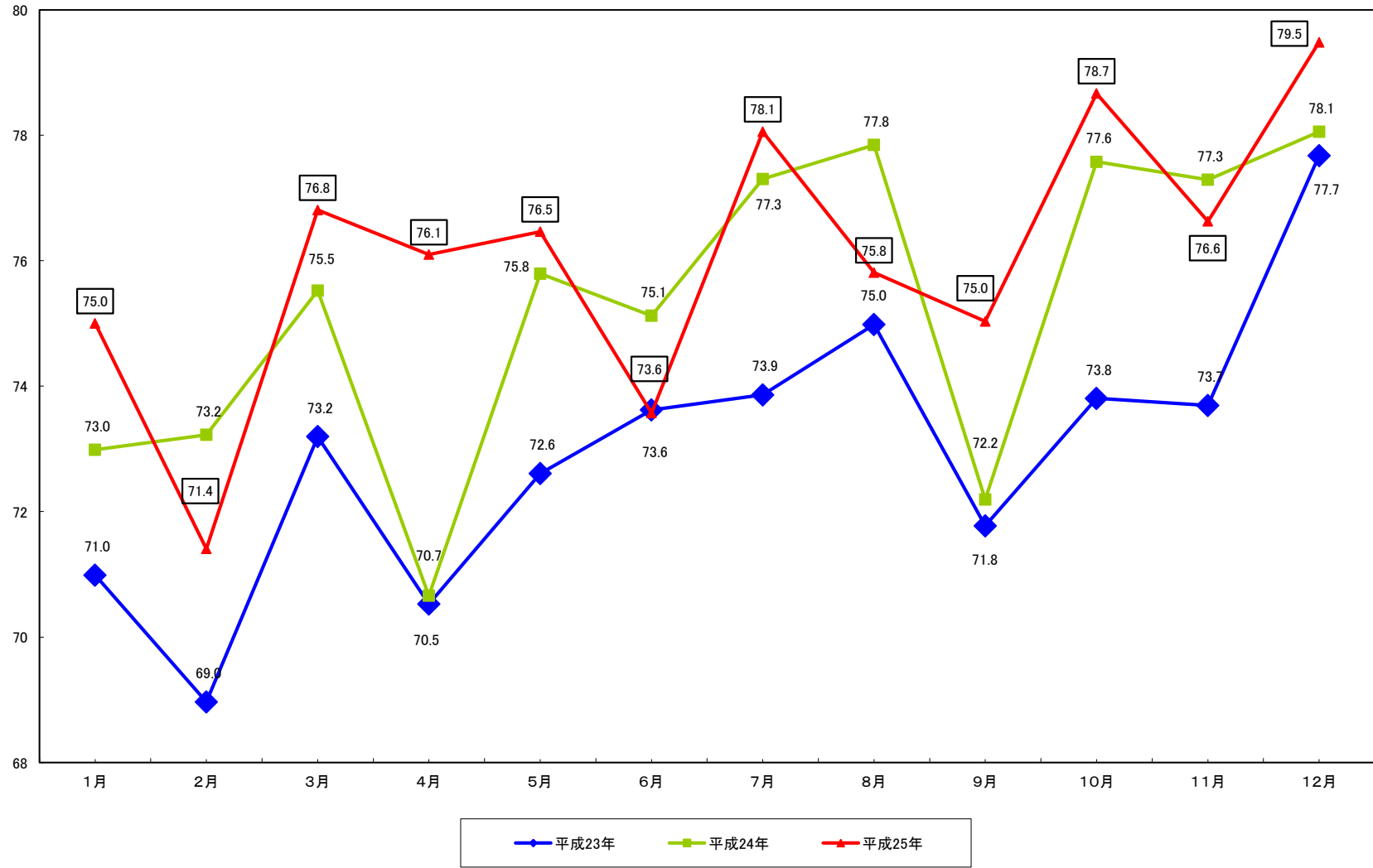

換算本数(万本)

供給本数(血漿製剤)

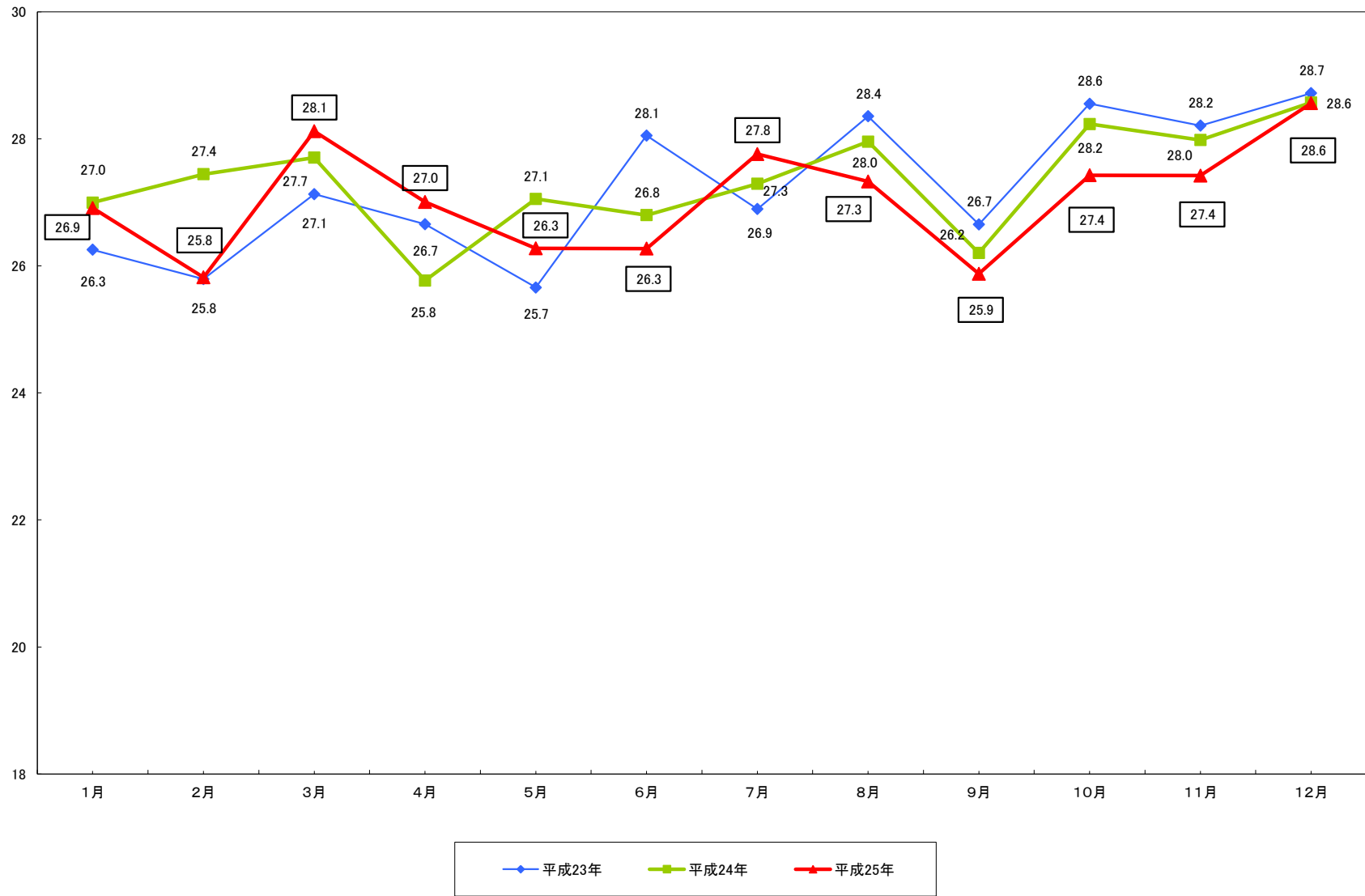

供給本数(赤血球製剤)

換算本数(万本)

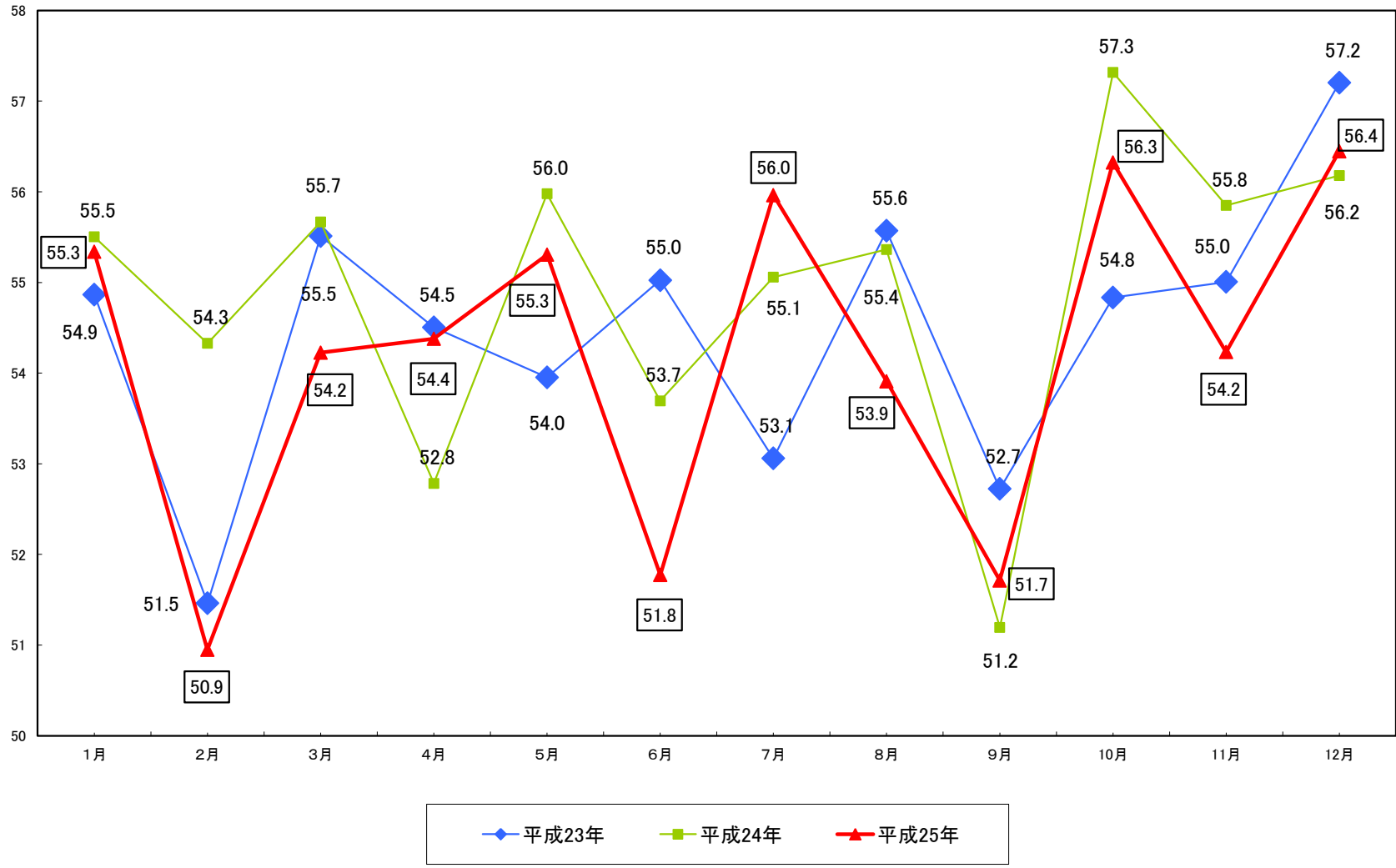

5月	539,534	559,778	553,055
----	---------	---------	---------

(献血方法別の採血基準)

平成25年12月31日現在

項目	全血献血		成分献血	
	200mL全血献血	400mL全血献血	血漿成分献血	血小板成分献血
1回献血量	200mL	400mL	600mL以下 (循環血液量の12%以内)	400mL以下
年齢	16歳～69歳(※1)	男性 17歳～69歳(※1) 女性 18歳～69歳(※1)	18歳～69歳(※1)	男性 18歳～69歳(※1) 女性 18歳～54歳
体重	男性 45kg以上 女性 40kg以上	男女とも50kg以上	男性 45kg以上 女性 40kg以上	
最高血圧	90mmHg以上			
血色素量	男性 12.5g/dL以上 女性 12.0g/dL以上	男性 13.0g/dL以上 女性 12.5g/dL以上	12.0g/dL以上 (赤血球指数が標準域にある 女性は11.5g/dL以上)	12.0g/dL以上
血小板数	—	—	—	15万/μL以上
年間献血回数	男性 6回以内 女性 4回以内	男性 3回以内 女性 2回以内	血小板成分献血1回を2回分に換算して 血漿成分献血と合計で24回以内	
年間総献血量	200mL全血献血と400mL全血献血を合わせて 男性 1,200mL以内 女性 800mL以内		—	—

(献血の間隔)

今回の献血	200mL全血献血	400mL全血献血	血漿成分献血	血小板成分献血(※2)
200mL全血献血	男女とも4週間後の同じ 曜日から献血できる	男性は12週間後 女性は16週間後 の同じ曜日から 献血できる	男女とも2週間後の同じ曜日から献血できる	
400mL全血献血				
血漿成分献血		男女とも8週間後の同じ 曜日から献血できる		
血小板成分献血 (※2)				

※1 65歳以上の献血については、60～64歳の間に献血経験がある人に限る。

※2 血漿を含まない場合は1週間後に血小板成分献血ができる。但し、4週間に4回実施した場合は次回まで4週間以上期間をあける。

[輸血用血液製剤]

特定生物由来製品、処方せん医薬品[※]
注) 医師等の処方せんにより使用すること

献血
採血国: 日本

製造販売元: 日本赤十字社

	販売名 (一般名 ^{*1})	略号	効能又は効果	貯法	有効期間	用法及び用量	組成・性状(概要)	包装	薬価
全血製剤	人全血液-LR「日赤」 ^{*2} (人全血液)	WB-LR	一般の輸血適応症に用いる。	2~6℃	採血後 21日間	ろ過装置を具備した輸血用器具を用いて、静脈内に必要量を輸注する。	血液保存液(CPD液)を28mL又は56mL混合したヒト血液200mL又は400mLから白血球の大部分を除去した濃赤色の液剤。	血液200mLに由来する血液量 1袋	7,933円 15,867円
	照射人全血液-LR「日赤」 ^{*2} (人全血液)	Ir-WB-LR					血液保存液(CPD液)を28mL又は56mL混合したヒト血液200mL又は400mLから白血球の大部分を除去した濃赤色の液剤。さらに、輸血による移植片対宿主病(GVHD:graft versus host disease)を予防する目的で、15Gy以上50Gy以下の放射線が照射されている。	血液400mLに由来する血液量 1袋	8,634円 17,264円
血液成分製剤	赤血球濃厚液-LR「日赤」 ^{*2} (人赤血球濃厚液)	RCC-LR	血中赤血球不足又はその機能廃絶に適する。	2~6℃	採血後 21日間	ろ過装置を具備した輸血用器具を用いて、静脈内に必要量を輸注する。	血液保存液(CPD液)を28mL又は56mL混合したヒト血液200mL又は400mLから白血球及び血漿の大部分を除去した赤血球層に赤血球保存用添加液(MAP液)をそれぞれ約46mL、約92mL混和した濃赤色の液剤。	血液200mLに由来する赤血球 1袋	8,169円 16,338円
	照射赤血球濃厚液-LR「日赤」 ^{*2} (人赤血球濃厚液)	Ir-RCC-LR					血液保存液(CPD液)を28mL又は56mL混合したヒト血液200mL又は400mLから白血球及び血漿の大部分を除去した赤血球層に赤血球保存用添加液(MAP液)をそれぞれ約46mL、約92mL混和した濃赤色の液剤。さらに、輸血によるGVHDを予防する目的で、15Gy以上50Gy以下の放射線が照射されている。	血液400mLに由来する赤血球 1袋	8,618円 17,234円
	洗浄赤血球液-LR「日赤」 ^{*2} (洗浄人赤血球浮遊液)	WRC-LR	貧血症又は血漿成分などによる副作用を避ける場合の輸血に用いる。	2~6℃	製造後 48時間	ろ過装置を具備した輸血用器具を用いて、静脈内に必要量を輸注する。	ヒト血液200mL又は400mLから白血球及び血漿の大部分を除去した後、生理食塩液で洗浄した赤血球層に、生理食塩液をそれぞれ約45mL、約90mL加えた濃赤色の液剤。	血液200mLに由来する赤血球 1袋	9,207円 18,414円
	照射洗浄赤血球液-LR「日赤」 ^{*2} (洗浄人赤血球浮遊液)	Ir-WRC-LR					ヒト血液200mL又は400mLから白血球及び血漿の大部分を除去した後、生理食塩液で洗浄した赤血球層に、生理食塩液をそれぞれ約45mL、約90mL加えた濃赤色の液剤。さらに、輸血によるGVHDを予防する目的で、15Gy以上50Gy以下の放射線が照射されている。	血液400mLに由来する赤血球 1袋	9,757円 19,514円
	解冻赤血球液-LR「日赤」 ^{*2} (解冻人赤血球濃厚液)	FTRC-LR	貧血又は赤血球の機能低下に用いる。	2~6℃	製造後 4日間	ろ過装置を具備した輸血用器具を用いて、静脈内に必要量を輸注する。	ヒト血液200mL又は400mLから白血球及び血漿の大部分を除去した赤血球層に凍害保護液を加えて凍結保存したものを解冻後、凍害保護液を洗浄除去し、赤血球保存用添加液(MAP液)をそれぞれ約46mL、約92mL混和した濃赤色の液剤。	血液200mLに由来する赤血球 1袋	15,202円 30,404円
	照射解冻赤血球液-LR「日赤」 ^{*2} (解冻人赤血球濃厚液)	Ir-FTRC-LR					ヒト血液200mL又は400mLから白血球及び血漿の大部分を除去した赤血球層に凍害保護液を加えて凍結保存したものを解冻後、凍害保護液を洗浄除去し、赤血球保存用添加液(MAP液)をそれぞれ約46mL、約92mL混和した濃赤色の液剤。さらに、輸血によるGVHDを予防する目的で、15Gy以上50Gy以下の放射線が照射されている。	血液400mLに由来する赤血球 1袋	15,597円 31,194円
	合成血液-LR「日赤」 ^{*2}	BET-LR	ABO血液型不適合による新生児溶血性疾患に用いる。	2~6℃	製造後 48時間	ろ過装置を具備した輸血用器具を用いて、静脈内に必要量を輸注する。	ヒト血液200mL又は400mLから白血球及び血漿の大部分を除去し、洗浄したO型の赤血球層に、白血球の大部分を除去したAB型のヒト血漿を約60mL又は約120mL加えた濃赤色の液剤。	血液200mLに由来する赤血球に血漿約60mLを混和した血液 1袋	13,124円 26,247円
照射合成血液-LR「日赤」 ^{*2}	Ir-BET-LR	ヒト血液200mL又は400mLから白血球及び血漿の大部分を除去し、洗浄したO型の赤血球層に、白血球の大部分を除去したAB型のヒト血漿を約60mL又は約120mL加えた濃赤色の液剤。さらに、輸血によるGVHDを予防する目的で、15Gy以上50Gy以下の放射線が照射されている。					血液400mLに由来する赤血球に血漿約120mLを混和した血液 1袋	13,674円 27,347円	

	販売名 (一般名 ^{*1})	略号	効能又は効果	貯法	有効期間	用法及び用量	組成・性状(概要)	包装	薬価
血液成分製剤	新鮮凍結血漿-LR「日赤」 ^{*2} (新鮮凍結人血漿) 全血採血由来製剤	FFP-LR120	1.血液凝固因子の補充 (1)複合性凝固障害で、出血、出血傾向のある患者又は手術を行う患者 (2)血液凝固因子の減少症又は欠乏症における出血時で、特定の血液凝固因子製剤がないか又は血液凝固因子が特定できない場合	20~24℃	採血後 1年間	容器のまま30~37℃で融解し、融解後3時間以内には過装置を具備した輸血用器具を用いて、静脈内に必要量を輸注する。通常、使用量は1日200~400mL、重篤(ショック、敗血症など)の場合は800mLまでを基準とする。ただし、年齢及び症状に応じて適宜増減する。	血液保存液(CPD液)を28mL又は56mL混合したヒト血液200mL又は400mLから白血球の大部分を除去し分離した新鮮な血漿を凍結したもので、融解すると黄色ないし黄褐色の液剤。	血液200mL相当に由来する血漿 1袋	8,706円
	新鮮凍結血漿-LR「日赤」 ^{*2} (新鮮凍結人血漿) 全血採血由来製剤	FFP-LR240					血液400mL相当に由来する血漿 1袋	17,414円	
	新鮮凍結血漿-LR「日赤」 ^{*2} (新鮮凍結人血漿) 成分採血由来製剤	FFP-LR480					480mL 1袋	22,961円	
	濃厚血小板-LR「日赤」 ^{*2} (人血小板濃厚液)	PC-LR	血小板減少症を伴う疾患に適應する。	20~24℃	採血後 4日間	ろ過装置を具備した輸血用器具を用いて、静脈内に必要量を輸注する。	血漿に浮遊した血小板で、血液成分採血により白血球の大部分を除去して採取した黄色ないし黄褐色の液剤。	1単位 約20mL 1袋 2単位 約40mL 1袋 5単位 約100mL 1袋 10単位 約200mL 1袋 15単位 約250mL 1袋 20単位 約250mL 1袋	7,546円 15,092円 38,563円 76,812円 115,207円 153,610円
	照射濃厚血小板-LR「日赤」 ^{*2} (人血小板濃厚液)	Ir-PC-LR					血漿に浮遊した血小板で、血液成分採血により白血球の大部分を除去して採取した黄色ないし黄褐色の液剤。さらに、輸血によるGVHDを予防する目的で、15Gy以上50Gy以下の放射線が照射されている。	7,618円 15,236円 38,792円 77,270円 115,893円 154,523円	
	濃厚血小板HLA-LR「日赤」 ^{*2} (人血小板濃厚液)	PC-HLA-LR	血小板減少症を伴う疾患で、抗HLA抗体を有するため通常の血小板製剤では効果がみられない場合に適應する。	20~24℃	採血後 4日間	ろ過装置を具備した輸血用器具を用いて、静脈内に必要量を輸注する。	血漿に浮遊した血小板で、患者のHLA型に適合する(供血者のリンパ球と患者の血清との交差試験に適合する)献血者から血液成分採血により白血球の大部分を除去して採取した黄色ないし黄褐色の液剤。	10単位 約200mL 1袋 15単位 約250mL 1袋 20単位 約250mL 1袋	92,175円 138,264円 184,351円
照射濃厚血小板HLA-LR「日赤」 ^{*2} (人血小板濃厚液)	Ir-PC-HLA-LR	血漿に浮遊した血小板で、患者のHLA型に適合する(供血者のリンパ球と患者の血清との交差試験に適合する)献血者から血液成分採血により白血球の大部分を除去して採取した黄色ないし黄褐色の液剤。さらに、輸血によるGVHDを予防する目的で、15Gy以上50Gy以下の放射線が照射されている。					92,893円 139,162円 185,250円		

*1: 人全血液の一般名は日本薬局方及び生物学的製剤基準取載名、それ以外の製剤の一般名は生物学的製剤基準取載名

*2: 薬価基準取載名

● <組成・性状>の詳細、<用法及び用量に関連する使用上の注意>、<使用上の注意>等については、添付文書をご覧下さい。
● 警告を含む使用上の注意の改訂には十分ご留意下さい。

[血漿分画製剤]

特定生物学的製剤、処方せん医薬品^{※1}
注）一部等の処方せんにより使用すること

献血

採血国：日本

製造販売元：一般社団法人 日本血液製剤機構 販売：日本赤十字社

Table with columns: 販売名(一般名), 略号, 効能又は効果, 用法, 有効期間, 用法及び用量, 組成・性状, 包装, 薬価. It lists various blood products like albumin, immunoglobulin, and plasma derivatives with their respective specifications and prices.

※1：生物学的製剤基準記載名

※2：薬価基準記載名